

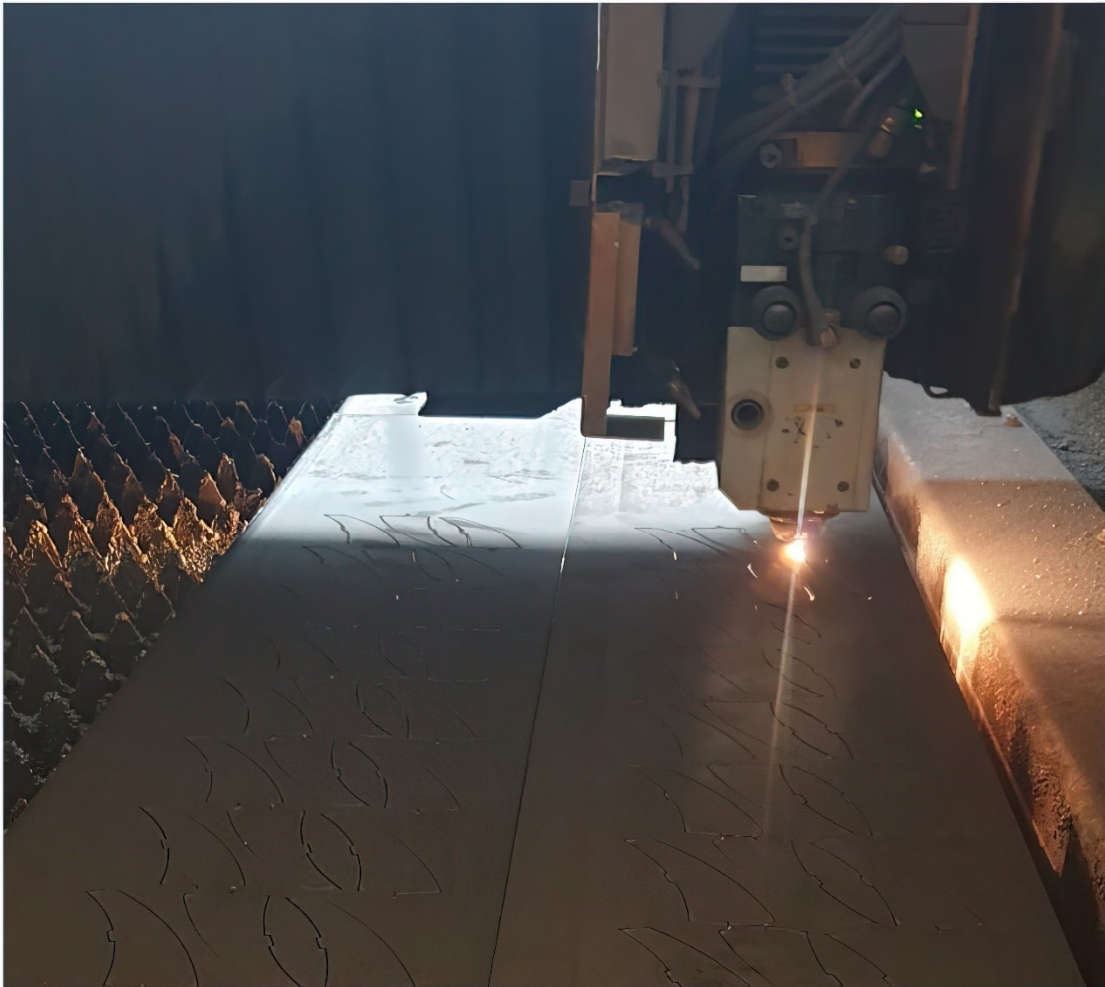

FRANCESCHI & C. SNC

CATALOGO 2024

MADE IN ITALY QUALITY



Franceschi & C. Snc nasce a Reggio Emilia nel 1973 dalla capacita' imprenditoriale del socio Franceschi Valter che coniugando l'esperienza maturata all'estero ed intraprendenza, avvia una ditta artigiana specializzata nella lavorazione di prodotti in metallo.

PRODOTTI:

LAVORAZIONE CORTEN

ECOLOGIA

CARRELLI / BANCHI

SCAFFALATURE

PROTEZIONI INDUSTRIALI

SCALE INDUSTRIALI / CIVILI

PARCHI / GIARDINO

STRUTTURE / BOX

RULLIERE

PORTA TUBOLARI

INFERRIATE / PORTE

RINGHIERE / CANCELLI

SCALE SICUREZZA



Lavorazione CORTEN

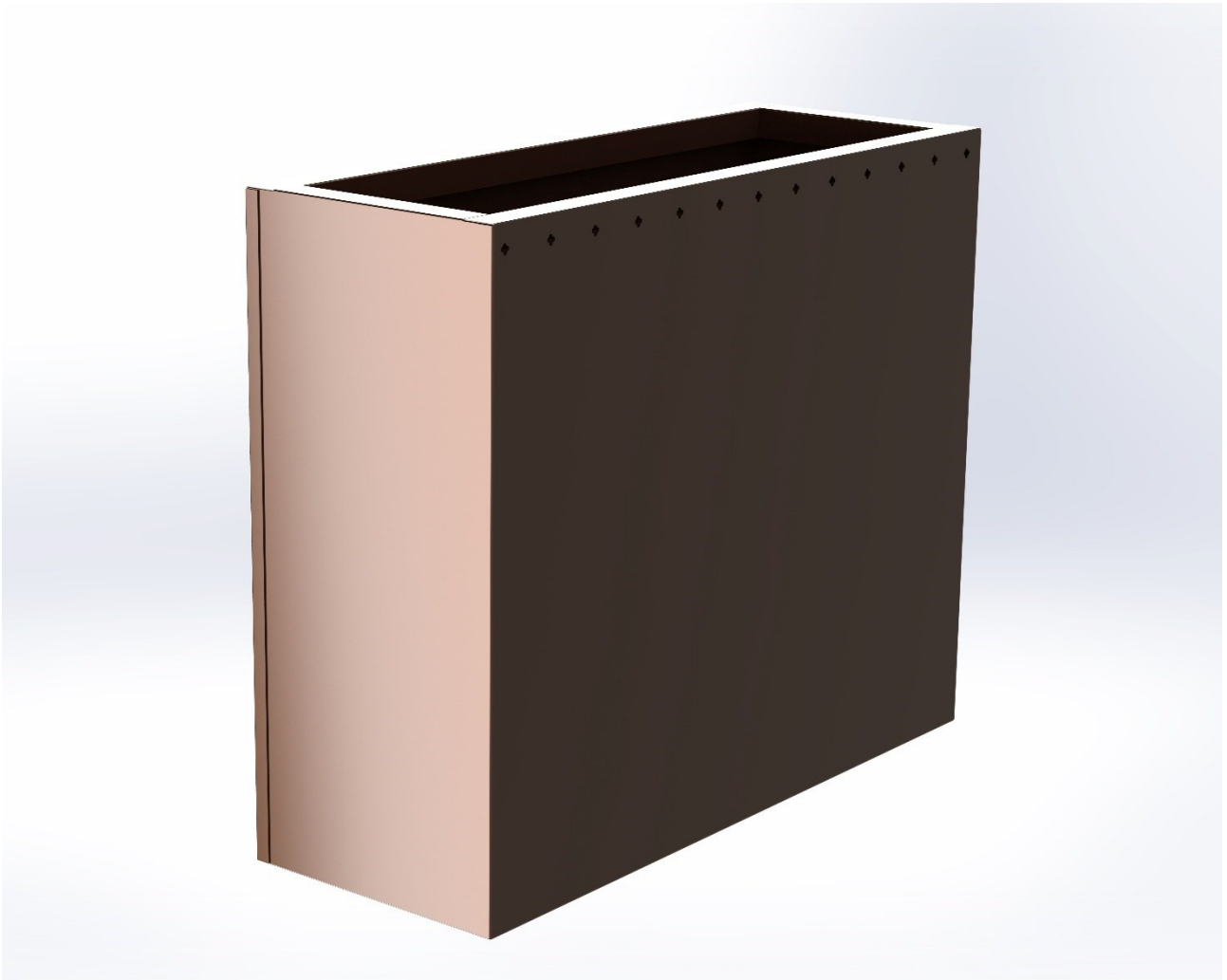

CODICE IDENTIFICATIVO: FC00001

Caratteristiche:

- **Dimensioni:** L 96 x / 36 x H 80 cm.
- **Peso:** 23 kg.

Realizzato anche su misura.

Finitura : Corten.

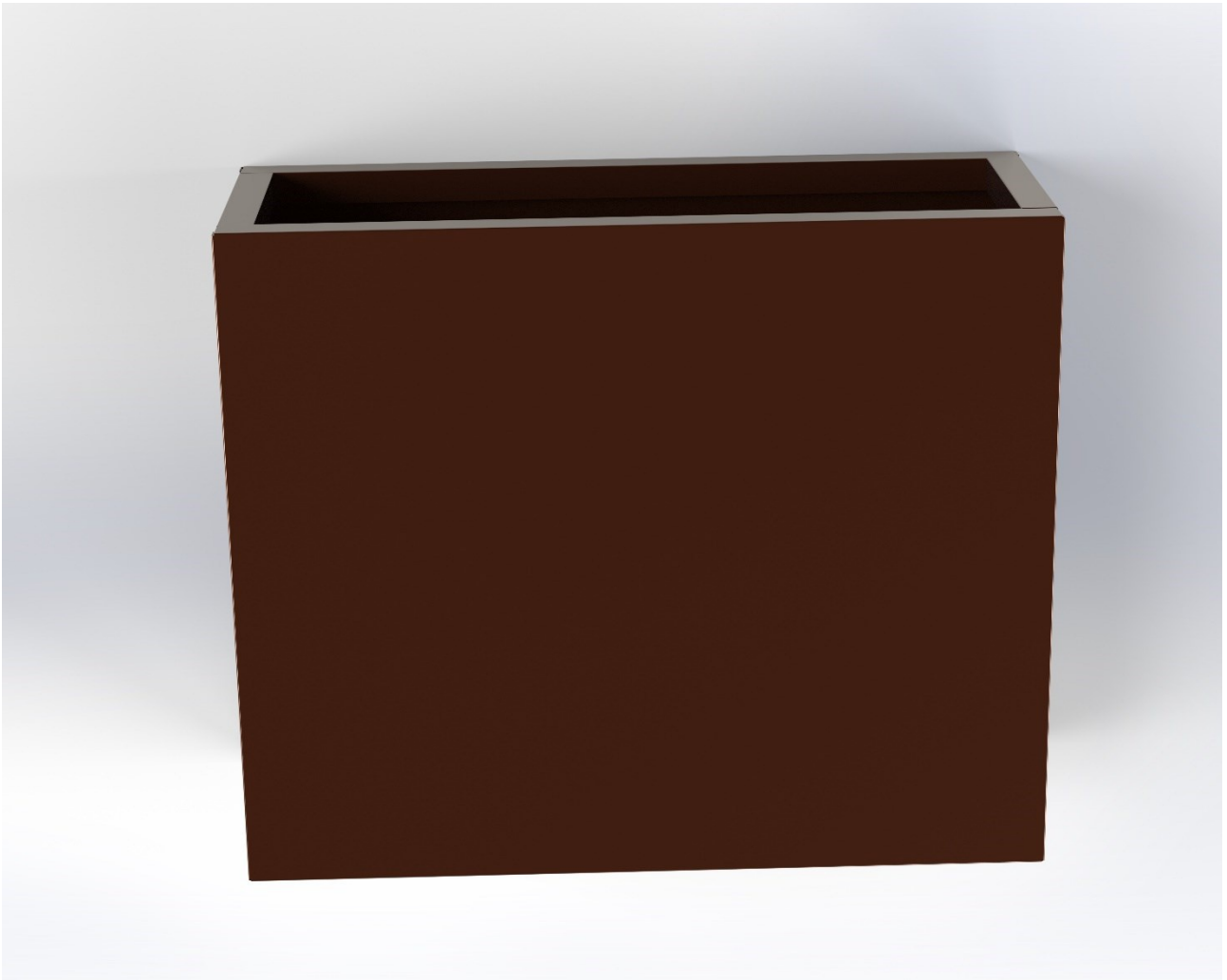

CODICE IDENTIFICATIVO: FC00002

Caratteristiche:

- **Dimensioni:** L 96 x / 36 x H 80 cm.
- **Peso:** 23 kg.

Realizzato anche su misura.

Finitura : Corten.

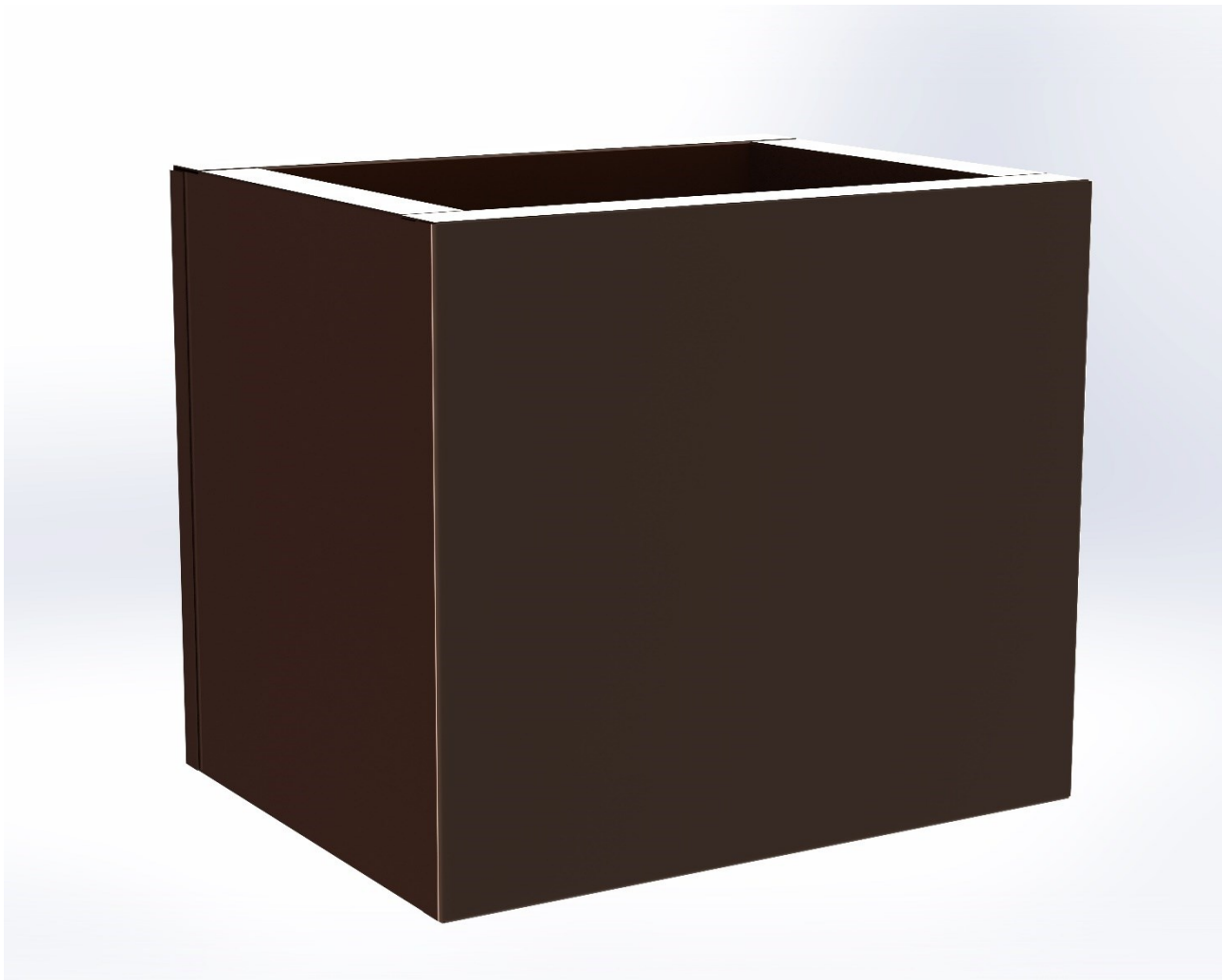

CODICE IDENTIFICATIVO: FC00003

Caratteristiche:

- **Dimensioni:** L 46 x / 36 x H 40 cm.
- **Peso:** 9 kg.

Realizzato anche su misura.

Finitura : Corten.

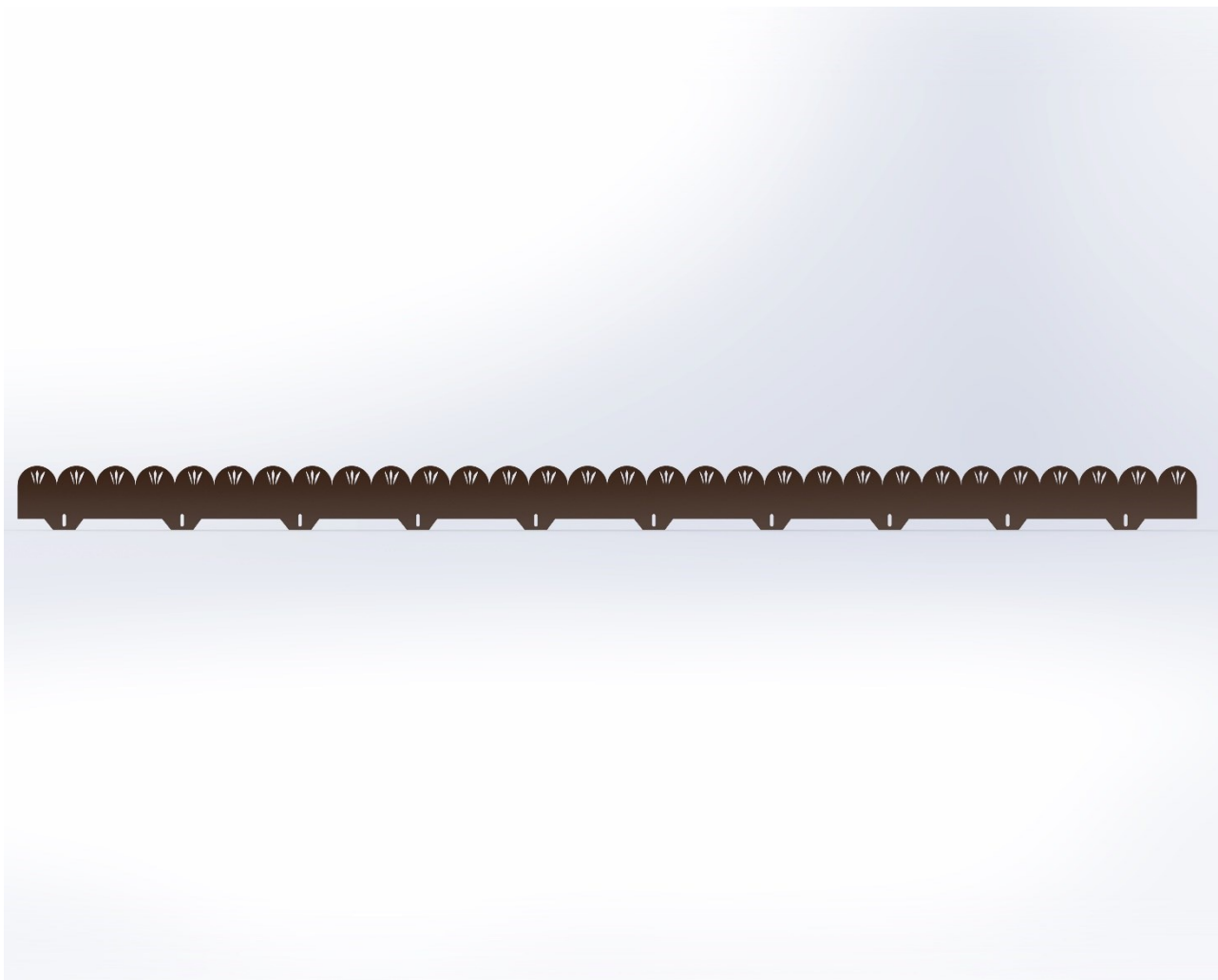

CODICE IDENTIFICATIVO: FC00004

Caratteristiche:

- **Dimensioni:** L 300 x / 0.2 x H 16 cm.
- **Peso:** 6 kg.

Realizzato anche su misura.

Finitura : Corten.



CODICE IDENTIFICATIVO: FC00005

Caratteristiche:

- **Dimensioni:** L 100 x / 0.2 x H 25 cm.
- **Peso:** 3 kg.

Realizzato anche su misura.

Finitura : Corten



CODICE IDENTIFICATIVO: FC00006

Caratteristiche:

- **Dimensioni:** L 28 x / 0.2 x H 100 cm.
- **Peso:** 6 kg.

Realizzato anche su misura.

Finitura : Corten



CODICE IDENTIFICATIVO: FC00007

Caratteristiche:

- **Dimensioni:** L 60 x / 142 x H 37 cm.
- **Peso:** 37 kg.

Realizzato anche su misura.

Finitura : Corten



CODICE IDENTIFICATIVO: FC00008

Caratteristiche:

- **Dimensioni:** L 140 x / 45 x H 157 cm.
- **Peso:** 42 kg.

Realizzato anche su misura.

Finitura : Corten

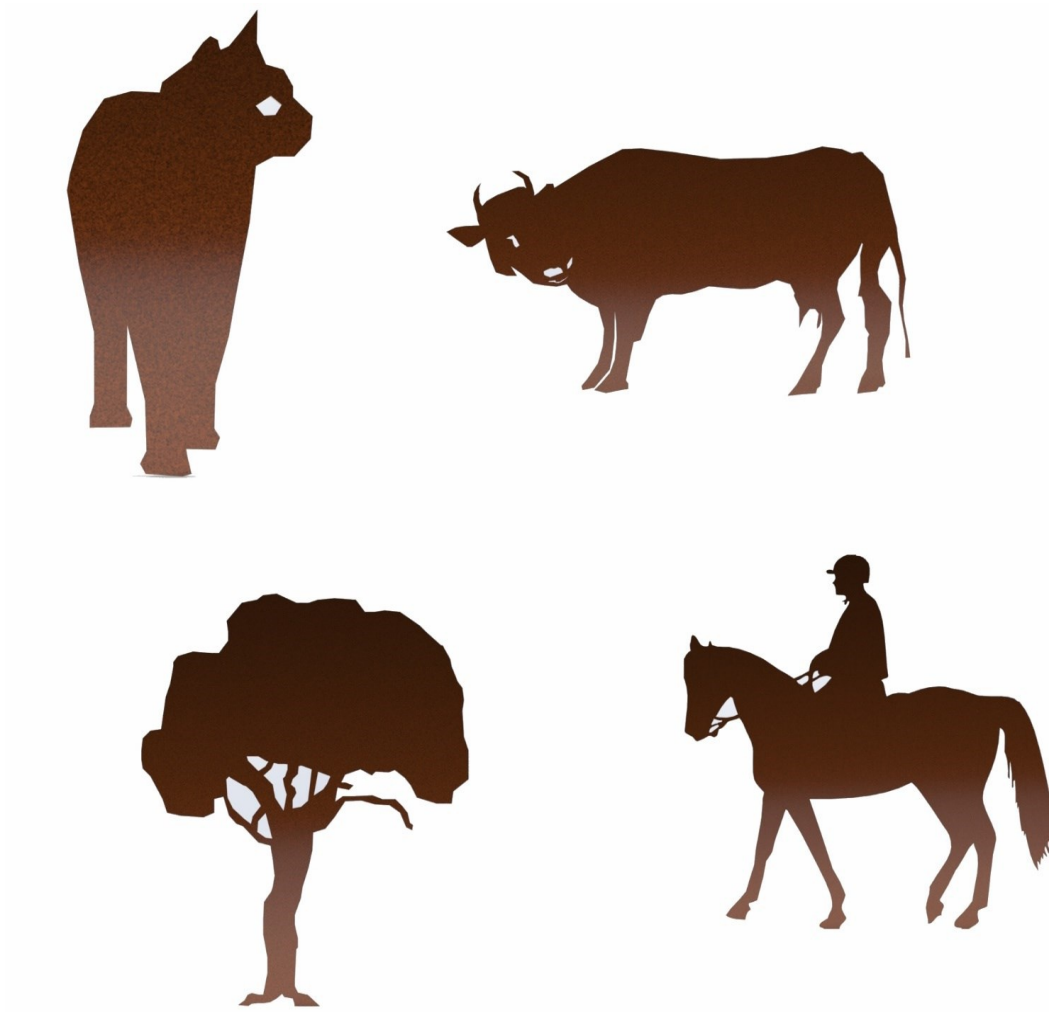

CODICE IDENTIFICATIVO: FC00009

Caratteristiche:

- **Dimensioni:** L 180 x / 0.2 x H 110 cm.
- Le dimensioni indicano la sagoma del toro.
- **Peso:** 15 kg.

Realizzato anche su misura. Si effettuano sagome anche di disegni personalizzati o forniti dal cliente.

Finitura : Corten



CODICE IDENTIFICATIVO: FC000010

Caratteristiche:

- **Dimensioni:** L 60 x / 0.2 x H 116 cm.
- Le dimensioni indicano la sagoma dell'orso.
- **Peso:** 7 kg.

Realizzato anche su misura. Si effettuano sagome anche di disegni personalizzati o forniti dal cliente.

Finitura : Corten

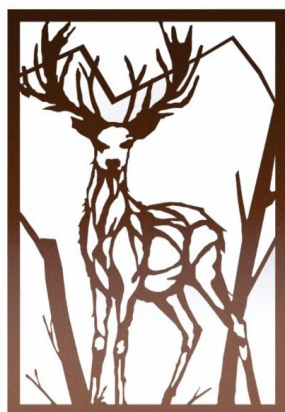

CODICE IDENTIFICATIVO: FC00011

Caratteristiche:

- **Dimensioni:** L 35 x / 0.2 x H 50 cm.
- **Peso:** 2 kg.

Realizzato anche su misura. Si effettuano sagome anche di disegni personalizzati o forniti dal cliente.

Finitura : Corten

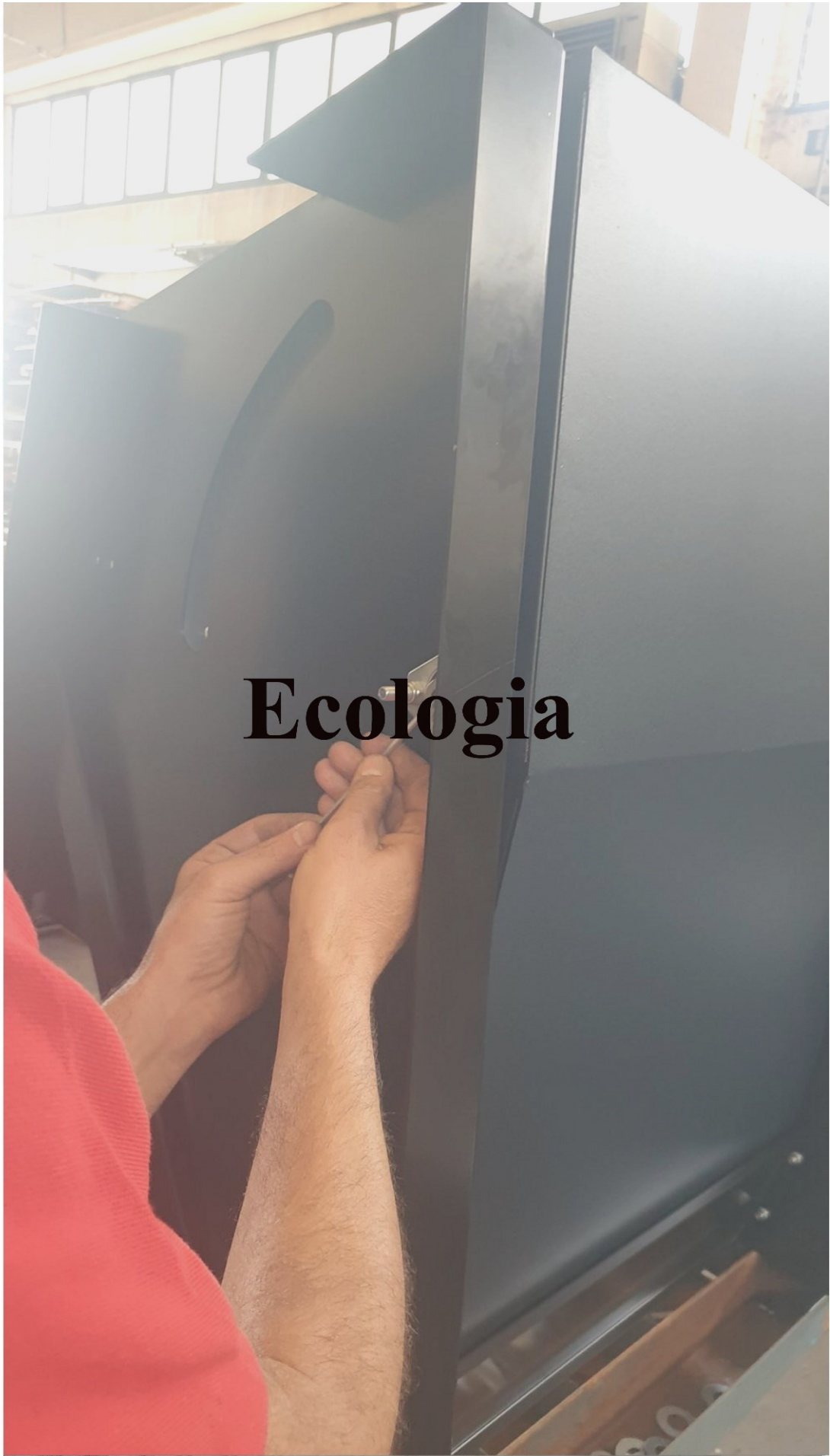

Ecologia



CODICE IDENTIFICATIVO: EC00001

Caratteristiche:

- **Dimensioni:** L 104 x / 37 x H 118 cm.
- **Portata massima:** 100 kg.
- **Peso:** 69 kg.

Realizzato anche su misura.

Finitura : Verniciato, zincato oppure in acciaio inox.



CODICE IDENTIFICATIVO: EC00002

Caratteristiche:

- **Dimensioni:** L 101 x / 80 x H 117 cm.
- **Portata massima:** 600 kg.
- **Peso:** 230 kg.

Realizzato anche su misura.

Finitura : Verniciato, zincato oppure in acciaio inox.



CODICE IDENTIFICATIVO: EC00003

Caratteristiche:

- **Dimensioni:** L 65 x / 80 x H 111 cm.
- **Portata massima:** 100 kg.
- **Peso:** 39 kg.

Realizzato anche su misura.

Finitura :Verniciato, zincato oppure in acciaio inox.



CODICE IDENTIFICATIVO: EC00004

Caratteristiche:

- **Dimensioni:** L 130 x / 90 x H 81 cm.
- **Portata massima:** 3500 kg.
- **Peso:** 178 kg.

Realizzato anche su misura.

Finitura :Verniciato, zincato oppure in acciaio inox.

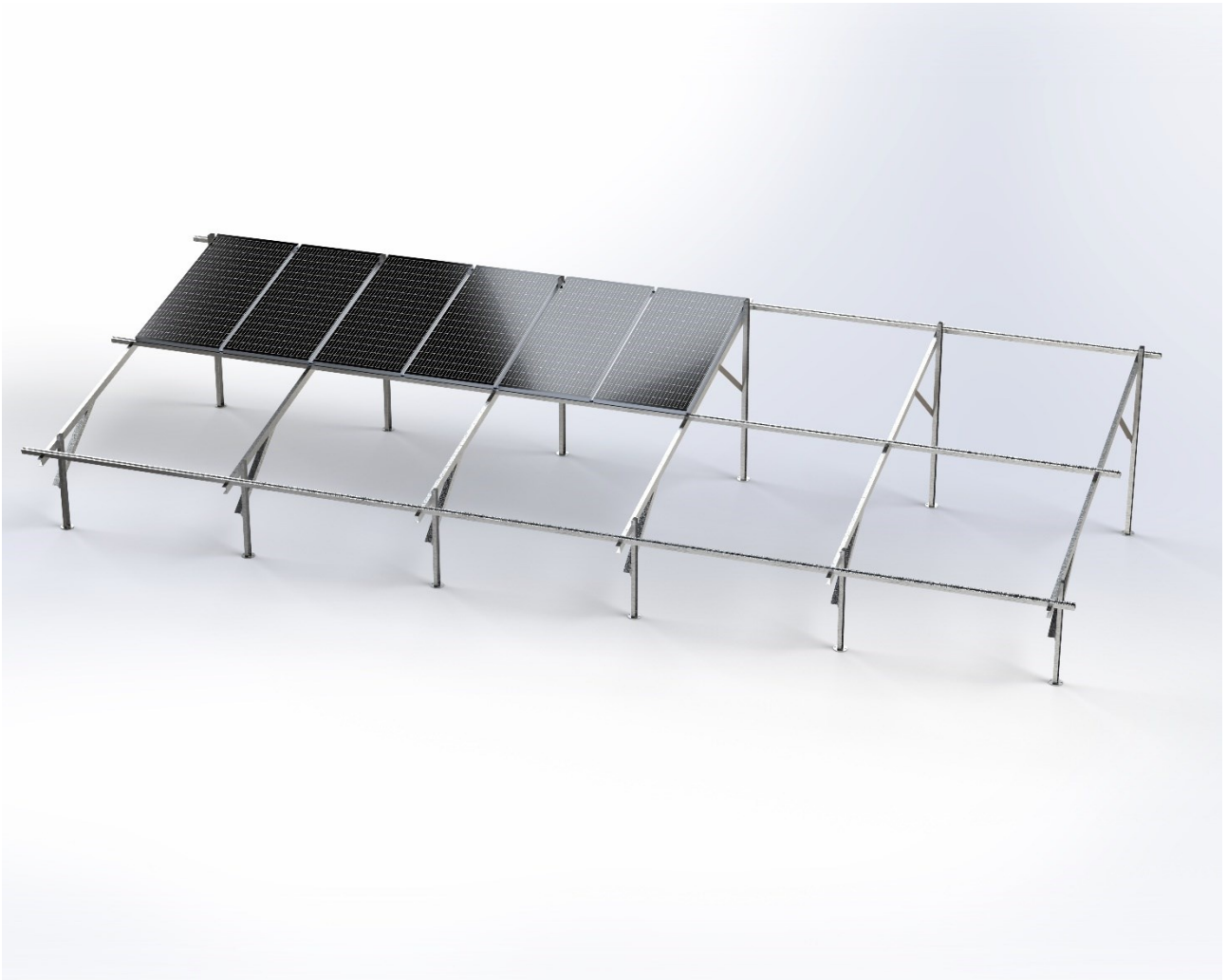

CODICE IDENTIFICATIVO: EC00005

Caratteristiche:

- **Dimensioni:** L 1050 x / 420 x H 198 cm.
- **Portata massima:** 3000 kg.
- **Peso:** 1794 kg.

Realizzato anche su misura.

Finitura : Verniciato, zincato oppure in acciaio inox.

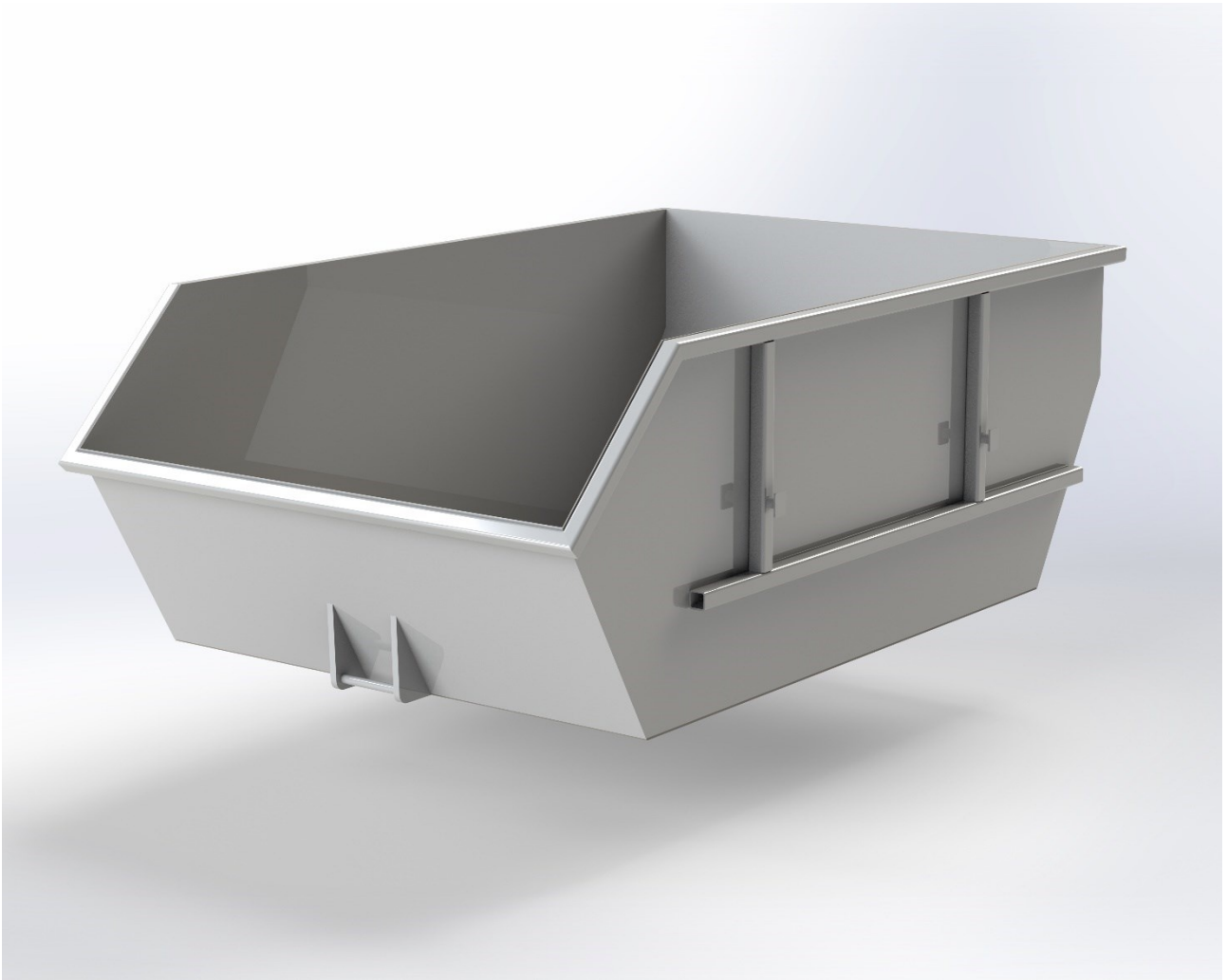

CODICE IDENTIFICATIVO: EC00006

Caratteristiche:

- **Dimensioni:** L 282 x / 182 x H 100 cm.
- **Portata massima:** 5000 kg.
- **Peso:** 520 kg.

Realizzato anche su misura.

Finitura : Verniciato, zincato oppure in acciaio inox.

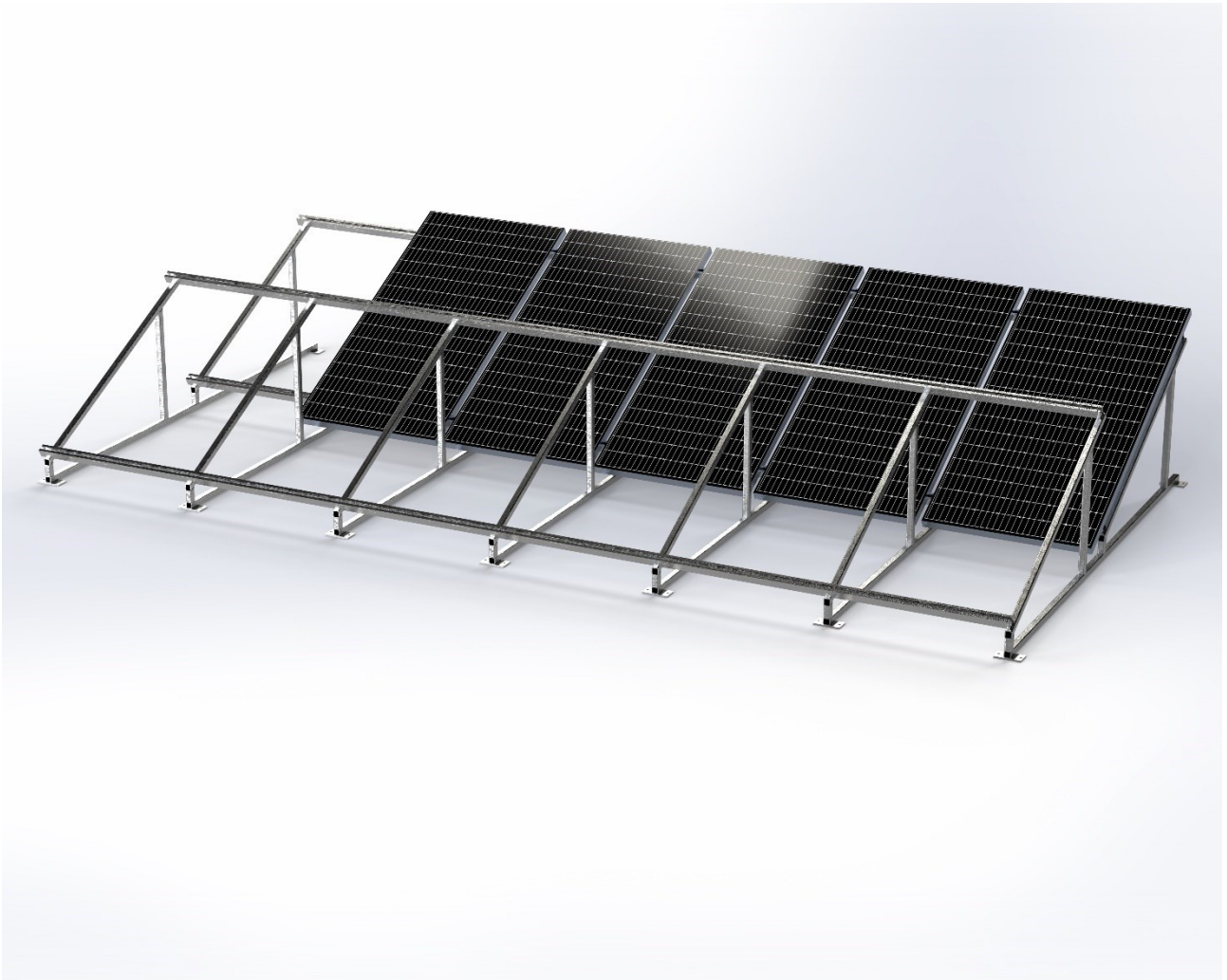

CODICE IDENTIFICATIVO: EC00007

Caratteristiche:

- **Dimensioni:** L 605 x / 302 x H 108 cm.
- **Portata massima:** 3000 kg.
- **Peso:** 1590 kg.

Realizzato anche su misura.

Finitura :Verniciato, zincato oppure in acciaio inox.

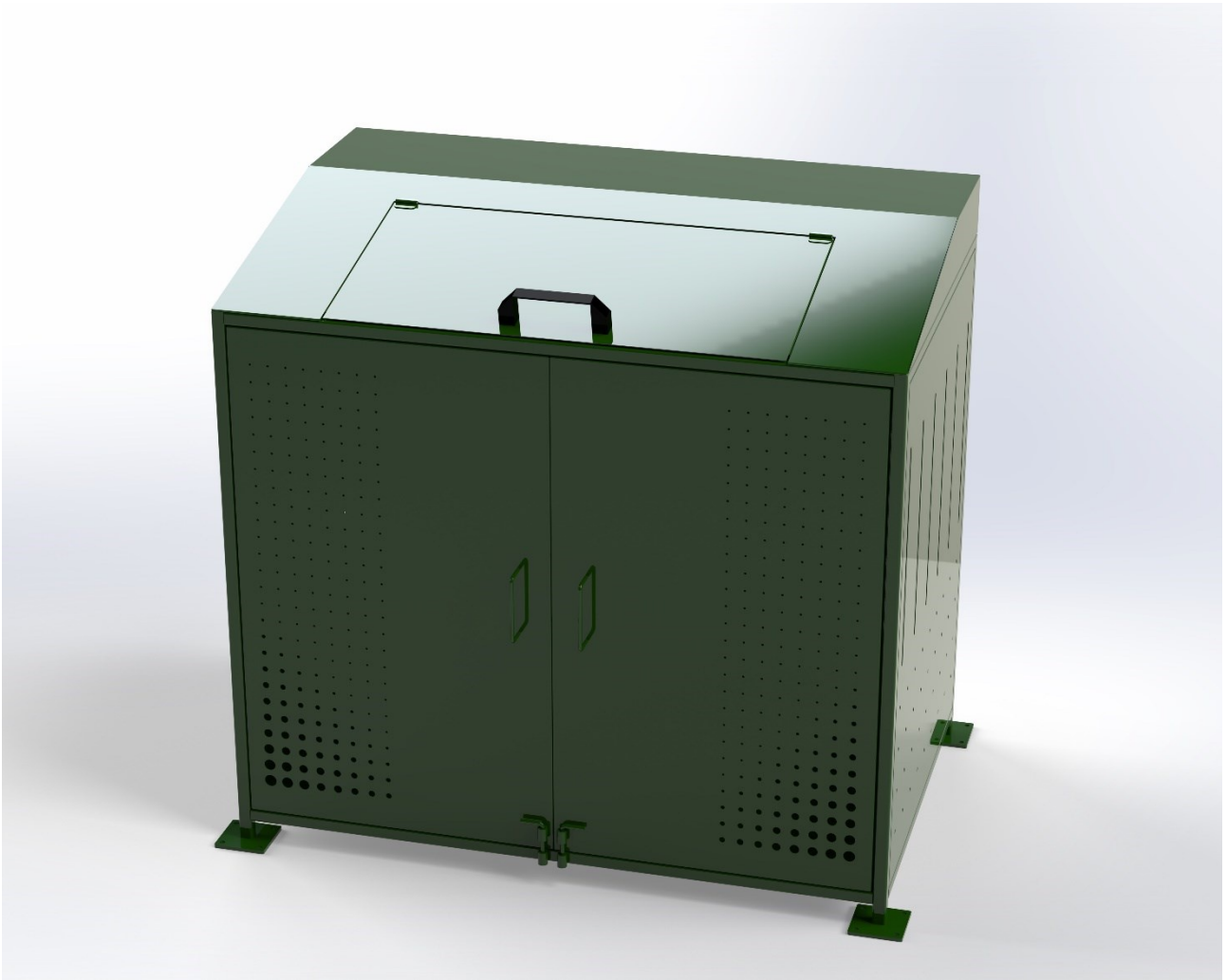

CODICE IDENTIFICATIVO: EC00008

Caratteristiche:

- **Dimensioni:** L 143 x / 88 x H 140 cm.
- **Portata massima:** 1500 kg.
- **Peso:** 150 kg.

Realizzato anche su misura.

Finitura : Verniciato, zincato oppure in acciaio inox.



Banchi / Carrelli



CODICE IDENTIFICATIVO: CB00001

Caratteristiche:

- **Dimensioni:** L 90 x / 60 x H 90 cm.
- **Portata massima:** 120 kg.
- **Peso:** 42 kg.

Realizzato anche su misura.

Finitura : Verniciato, zincato oppure in acciaio inox.



CODICE IDENTIFICATIVO: CB00002

Caratteristiche:

- **Dimensioni:** L 61 x / 41 x H 95 cm.
- **Portata massima:** 180 kg.
- **Peso:** 75 kg.

Realizzato anche su misura.

Finitura : Verniciato, zincato oppure in acciaio inox.



CODICE IDENTIFICATIVO: CB00003

Caratteristiche:

- **Dimensioni:** L 125 x / 81 x H 90 cm.
- **Portata massima:** 300 kg.
- **Peso:** 80 kg.

Realizzato anche su misura.

Finitura : Verniciato, zincato oppure in acciaio inox.



CODICE IDENTIFICATIVO: CB00004

Caratteristiche:

- **Dimensioni:** L 118 x / 74 x H 160 cm.
- **Portata massima:** 200 kg.
- **Peso:** 55 kg.

Realizzato anche su misura.

Finitura : Verniciato, zincato oppure in acciaio inox.



CODICE IDENTIFICATIVO: CB00005

Caratteristiche:

- **Dimensioni:** L 110 x / 40 x H 162 cm.
- **Portata massima:** 150 kg.
- **Peso:** 56 kg.

Realizzato anche su misura.

Finitura :Verniciato, zincato oppure in acciaio inox.

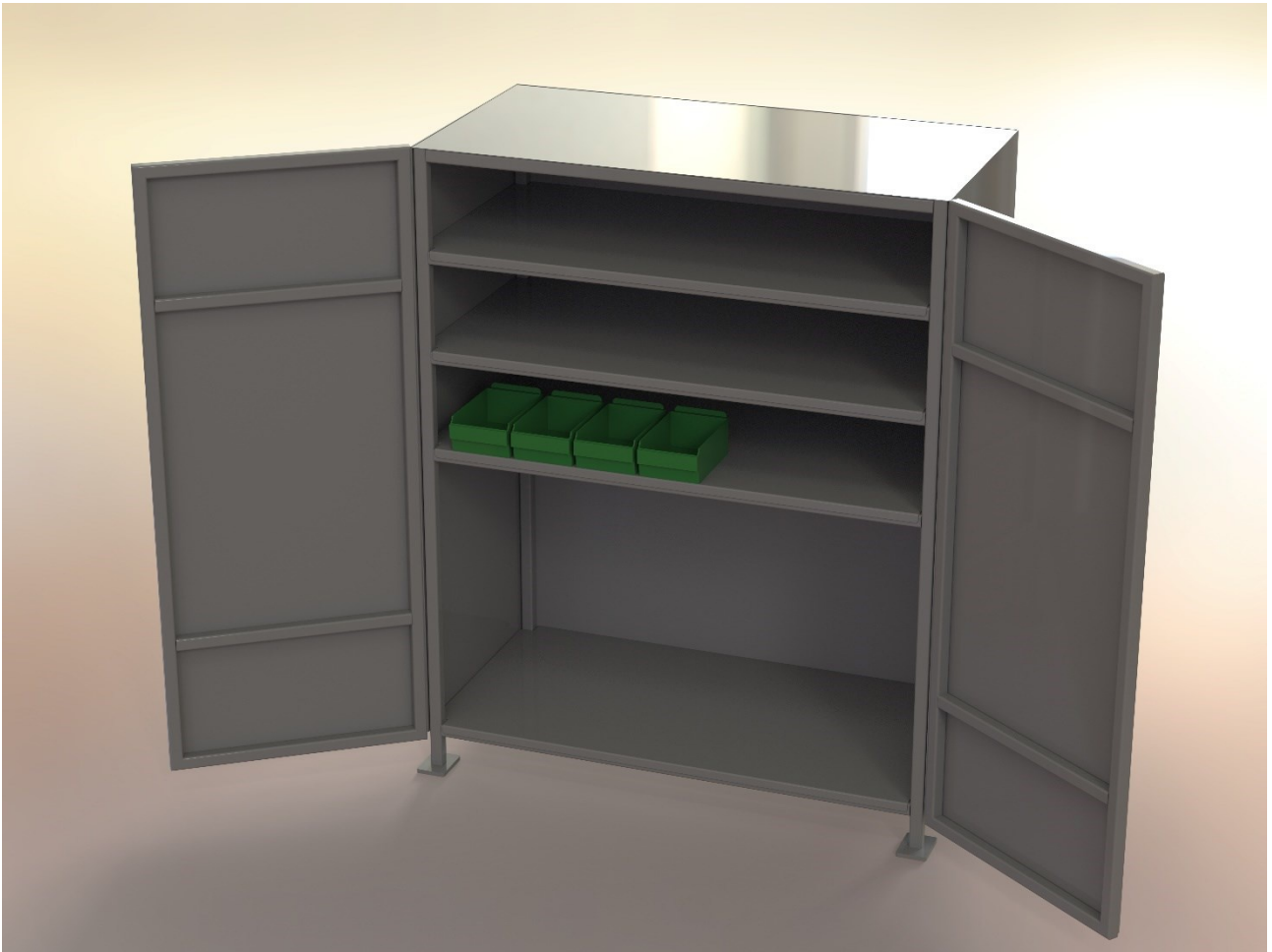

CODICE IDENTIFICATIVO: CB00006

Caratteristiche:

- **Dimensioni:** L 120 x / 60 x H 150 cm.
- **Portata massima:** 300 kg.
- **Peso:** 320 kg.

Realizzato anche su misura.

Finitura :Verniciato, zincato oppure in acciaio inox.



CODICE IDENTIFICATIVO: CB00007

Caratteristiche:

- **Dimensioni:** L 55 x / 40 x H 85 cm.
- **Portata massima:** 150 kg.
- **Peso:** 83 kg.

Realizzato anche su misura.

Finitura :Verniciato, zincato oppure in acciaio inox.



CODICE IDENTIFICATIVO: CB00008

Caratteristiche:

- **Dimensioni:** L 60 x / 47 x H 100 cm.
- **Portata massima:** 150 kg.
- **Peso:** 16 kg.

Realizzato anche su misura.

Finitura : Verniciato, zincato oppure in acciaio inox.



CODICE IDENTIFICATIVO: CB00009

Caratteristiche:

- **Dimensioni:** L 90 x / 60 x H 91 cm.
- **Portata massima:** 150 kg.
- **Peso:** 28 kg.

Realizzato anche su misura.

Finitura :Verniciato, zincato oppure in acciaio inox.



CODICE IDENTIFICATIVO: CB00010

Caratteristiche:

- **Dimensioni:** L 60 x / 50 x H 114 cm.
- **Portata massima:** 180 kg.
- **Peso:** 15 kg.

Realizzato anche su misura.

Finitura : Verniciato, zincato oppure in acciaio inox.



CODICE IDENTIFICATIVO: CB00011

Caratteristiche:

- **Dimensioni:** L 61 x / 55 x H 106 cm.
- **Portata massima:** 150 kg.
- **Peso:** 17 kg.

Realizzato anche su misura.

Finitura :Verniciato, zincato oppure in acciaio inox.



CODICE IDENTIFICATIVO: CB00012

Caratteristiche:

- **Dimensioni:** L 55 x / 40 x H 85 cm.
- **Portata massima:** 150 kg.
- **Peso:** 53 kg.

Realizzato anche su misura.

Finitura :Verniciato, zincato oppure in acciaio inox.



CODICE IDENTIFICATIVO: CB00013

Caratteristiche:

- **Dimensioni:** L 51 x / 42 x H 150 cm.
- **Portata massima:** 150 kg.
- **Peso:** 13 kg.

Realizzato anche su misura.

Finitura :Verniciato, zincato oppure in acciaio inox.



CODICE IDENTIFICATIVO: CB00014

Caratteristiche:

- **Dimensioni:** L 43 x / 44 x H 130 cm.
- **Portata massima:** 150 kg.
- **Peso:** 17 kg.

Realizzato anche su misura.

Finitura :Verniciato, zincato oppure in acciaio inox.



CODICE IDENTIFICATIVO: CB00015

Caratteristiche:

- **Dimensioni:** L 150 x / 80 x H 190 cm.
- **Portata massima:** 150 kg.
- **Peso:** 180 kg.

Realizzato anche su misura.

Finitura : Verniciato, zincato oppure in acciaio inox.



CODICE IDENTIFICATIVO: CB00016

Caratteristiche:

- **Dimensioni:** L 66 x / 89 x H 103 cm.
- **Portata massima:** 150 kg.
- **Peso:** 65 kg.

Realizzato anche su misura.

Finitura : Verniciato, zincato oppure in acciaio inox.



CODICE IDENTIFICATIVO: CB00017

Caratteristiche:

- **Dimensioni:** L 200 x / 70 x H 87 cm.
- **Portata massima:** 1500 kg.
- **Peso:** 89 kg.

Realizzato anche su misura.

Finitura :Verniciato, zincato oppure in acciaio inox.



Scaffalature



CODICE IDENTIFICATIVO: OC00001

Caratteristiche:

- **Dimensioni:** L 90 x / 40 x H 200 cm.
- **Portata massima:** 80 kg a piano.
- **Peso:** 42 kg.

Realizzato anche su misura.

Finitura : Verniciato, zincato oppure in acciaio inox.



CODICE IDENTIFICATIVO: OC00002

Caratteristiche:

- **Dimensioni:** L 380 x / 122 x H 365 cm.
- **Portata massima:** 2100 kg a piano.
- **Peso:** 353 kg.

Realizzato anche su misura.

Finitura :Verniciato, zincato oppure in acciaio inox.



CODICE IDENTIFICATIVO: OC00003

Caratteristiche:

- **Dimensioni:** L 150 x / 40 x H 174 cm.
- **Portata massima:** 130 kg a piano.
- **Peso:** 93 kg.

Realizzato anche su misura.

Finitura :Verniciato, zincato oppure in acciaio inox.



CODICE IDENTIFICATIVO: OC00004

Caratteristiche:

- **Dimensioni:** L 108 x / 60 x H 195 cm.
- **Portata massima:** 1000 kg a piano.
- **Peso:** 61 kg.

Realizzato anche su misura.

Finitura : Verniciato, zincato oppure in acciaio inox.

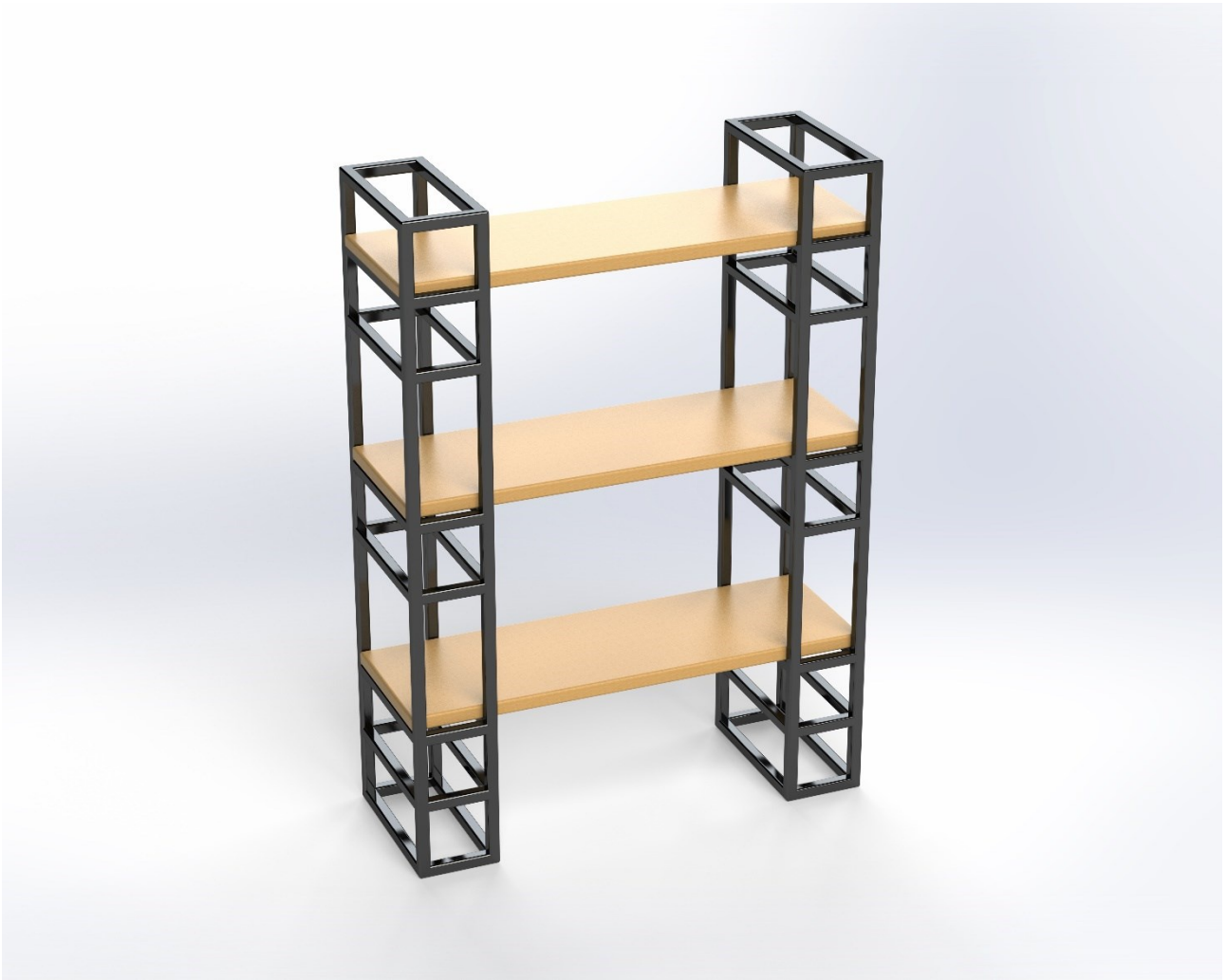

CODICE IDENTIFICATIVO: OC00005

Caratteristiche:

- **Dimensioni:** L 80 x / 30 x H 114 cm.
- **Portata massima:** 200 kg a piano.
- **Peso:** 40 kg.

Realizzato anche su misura.

Finitura :Verniciato, zincato oppure in acciaio inox.



CODICE IDENTIFICATIVO: OC00006

Caratteristiche:

- **Dimensioni:** L 130 x / 57 x H 220 cm.
- **Portata massima:** 200 kg a piano.
- **Peso:** 121 kg.

Realizzato anche su misura.

Finitura : Verniciato, zincato oppure in acciaio inox.



CODICE IDENTIFICATIVO: OC00007

Caratteristiche:

- **Dimensioni:** L 150 x / 50 x H 200 cm.
- **Portata massima:** 150 kg a piano.
- **Peso:** 41 kg.

Realizzato anche su misura.

Finitura : Verniciato, zincato oppure in acciaio inox.

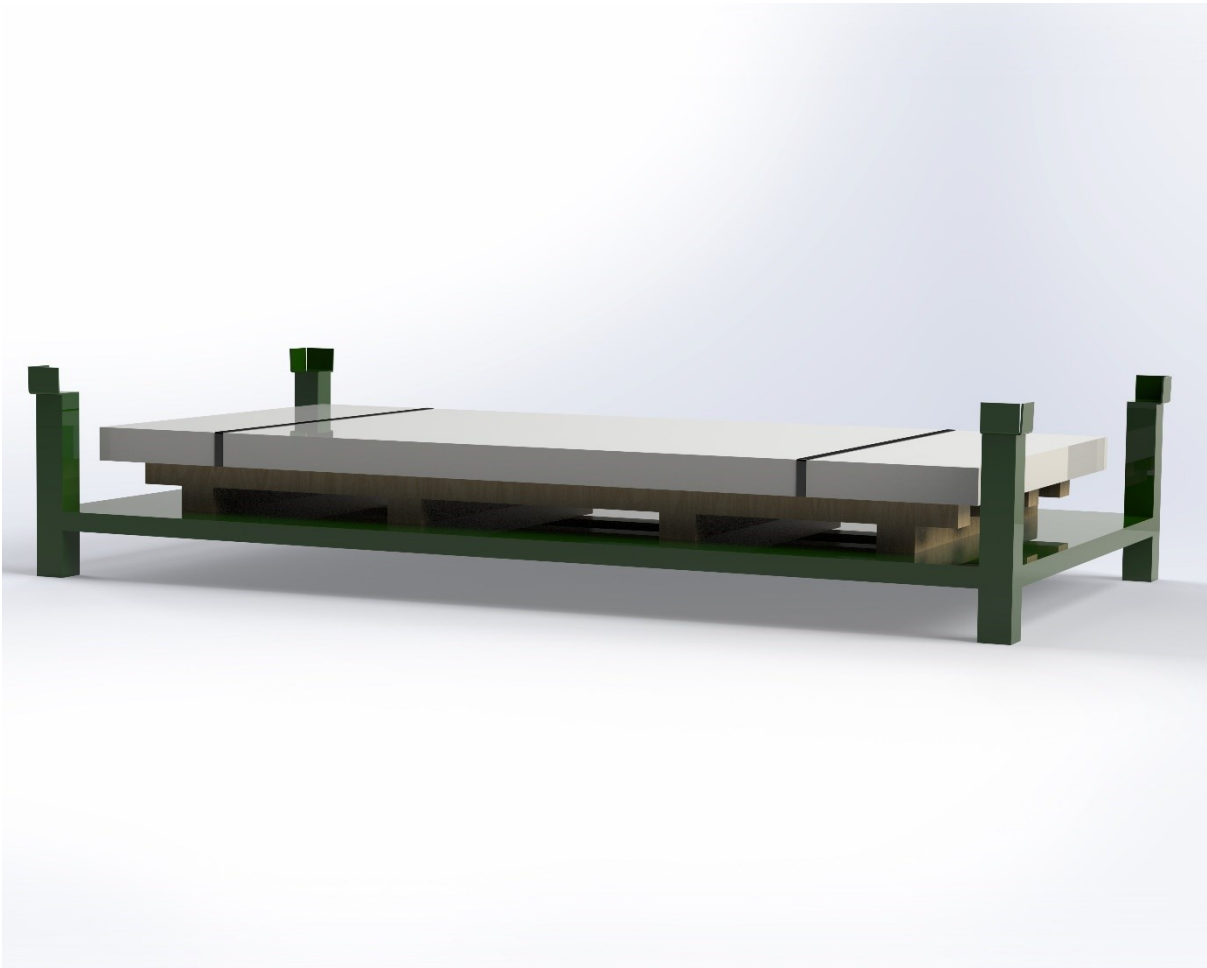

CODICE IDENTIFICATIVO: OC00008

Caratteristiche:

- **Dimensioni:** L 180 x / 330 x H 68 cm.
- **Portata massima:** 2500 kg a piano.
- **Peso:** 320 kg.

Realizzato anche su misura.

Finitura : Verniciato, zincato oppure in acciaio inox.



CODICE IDENTIFICATIVO: OC00009

Caratteristiche:

- **Dimensioni:** L 1000 x / 400 x H 203 cm.
- **Portata massima:** 200 kg a piano.
- **Peso:** 104 kg.

Realizzato anche su misura.

Finitura : Verniciato, zincato oppure in acciaio inox.



CODICE IDENTIFICATIVO: OC00010

Caratteristiche:

- **Dimensioni:** L 50 x / 50 x H 100 cm.
- **Portata massima:** 80 kg a piano.
- **Peso:** 66 kg.

Realizzato anche su misura.

Finitura : Verniciato, zincato oppure in acciaio inox.



CODICE IDENTIFICATIVO: OC00011

Caratteristiche:

- **Dimensioni:** L 134 x / 36 x H 160 cm.
- **Portata massima:** 120 kg a piano.
- **Peso:** 76 kg.

Realizzato anche su misura.

Finitura : Verniciato, zincato oppure in acciaio inox.



**Protezioni
industriali**

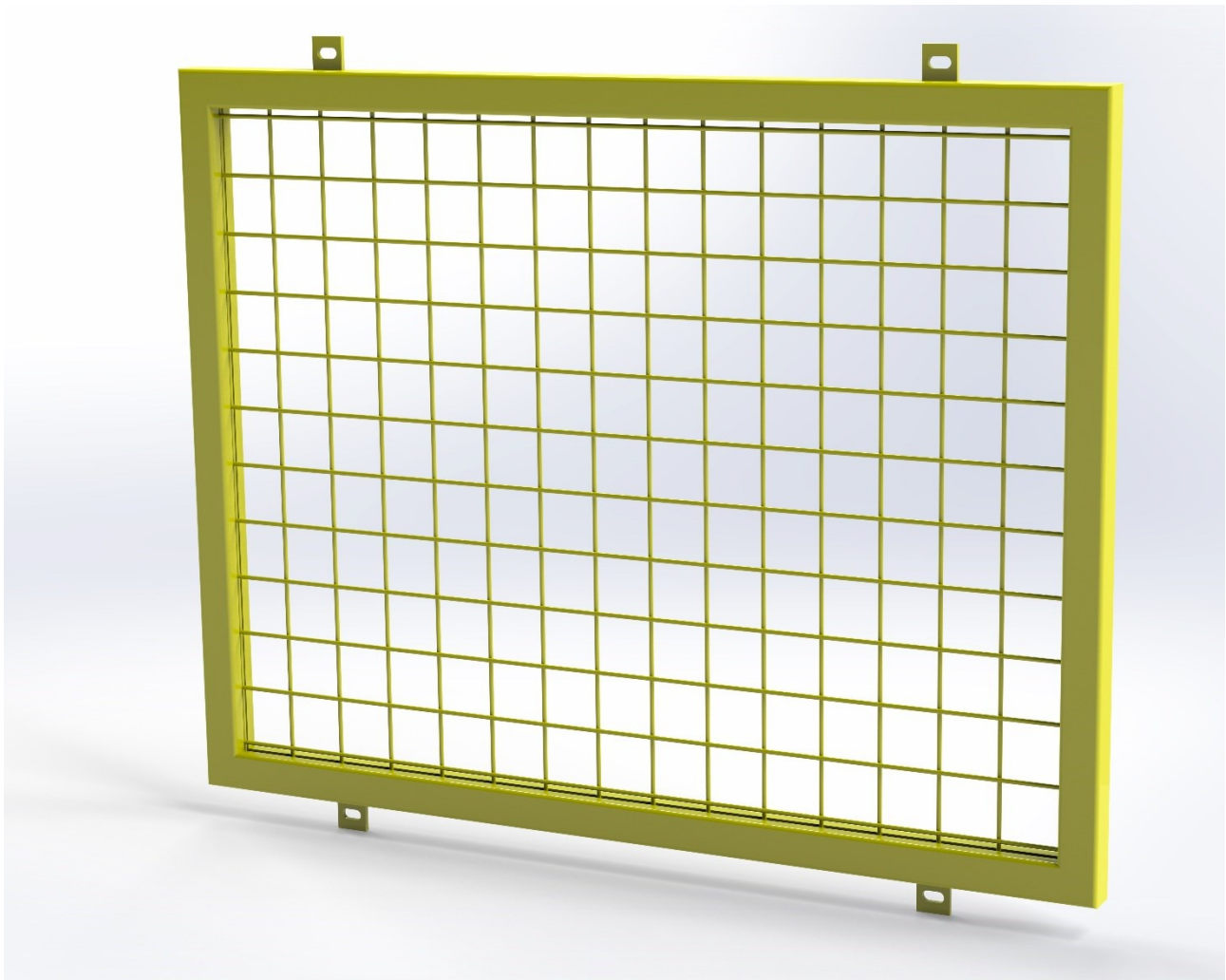

CODICE IDENTIFICATIVO: PII00001

Caratteristiche:

- **Dimensioni:** L 88 x / 30 x H 74 cm.
- **Peso:** 10 kg.

Realizzato anche su misura.

Finitura : Verniciato, zincato oppure in acciaio inox.



CODICE IDENTIFICATIVO: PII00002

Caratteristiche:

- **Dimensioni:** L 250 x / 15 x H 140 cm.
- **Peso:** 30 kg.

Realizzato anche su misura.

Finitura : Verniciato, zincato oppure in acciaio inox.



CODICE IDENTIFICATIVO: PII00003

Caratteristiche:

- **Dimensioni:** L 160 x / 10 x H 105 cm.
- **Peso:** 80 kg.

Realizzato anche su misura.

Finitura : Verniciato, zincato oppure in acciaio inox.

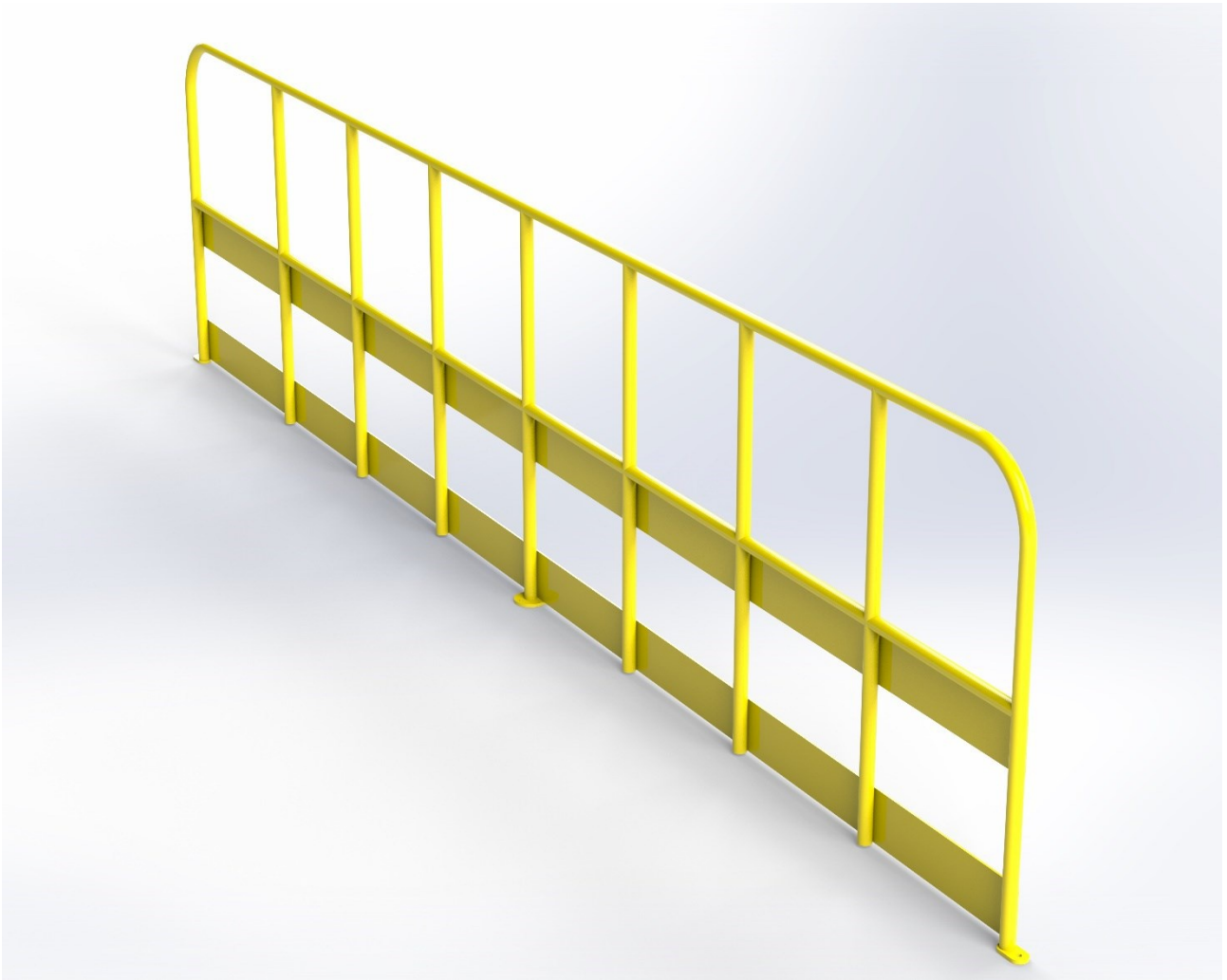

CODICE IDENTIFICATIVO: PII00004

Caratteristiche:

- **Dimensioni:** L 500 x / 55 x H 125 cm.
- **Peso:** 105 kg.

Realizzato anche su misura.

Finitura : Verniciato, zincato oppure in acciaio inox.

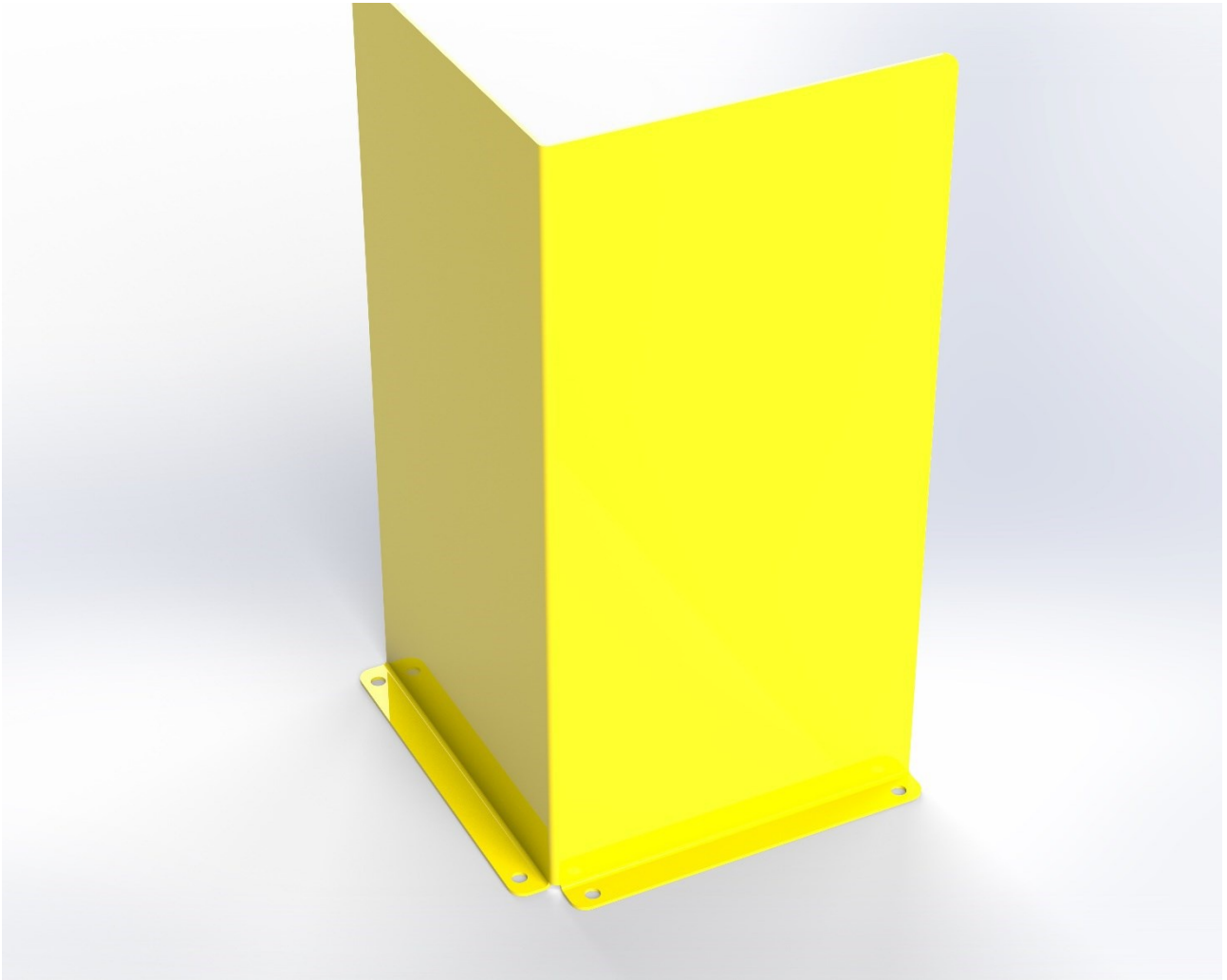

CODICE IDENTIFICATIVO: PII00005

Caratteristiche:

- **Dimensioni:** L 50 x / 50 x H 100 cm.
- **Peso:** 40 kg.

Realizzato anche su misura.

Finitura : Verniciato, zincato oppure in acciaio inox.

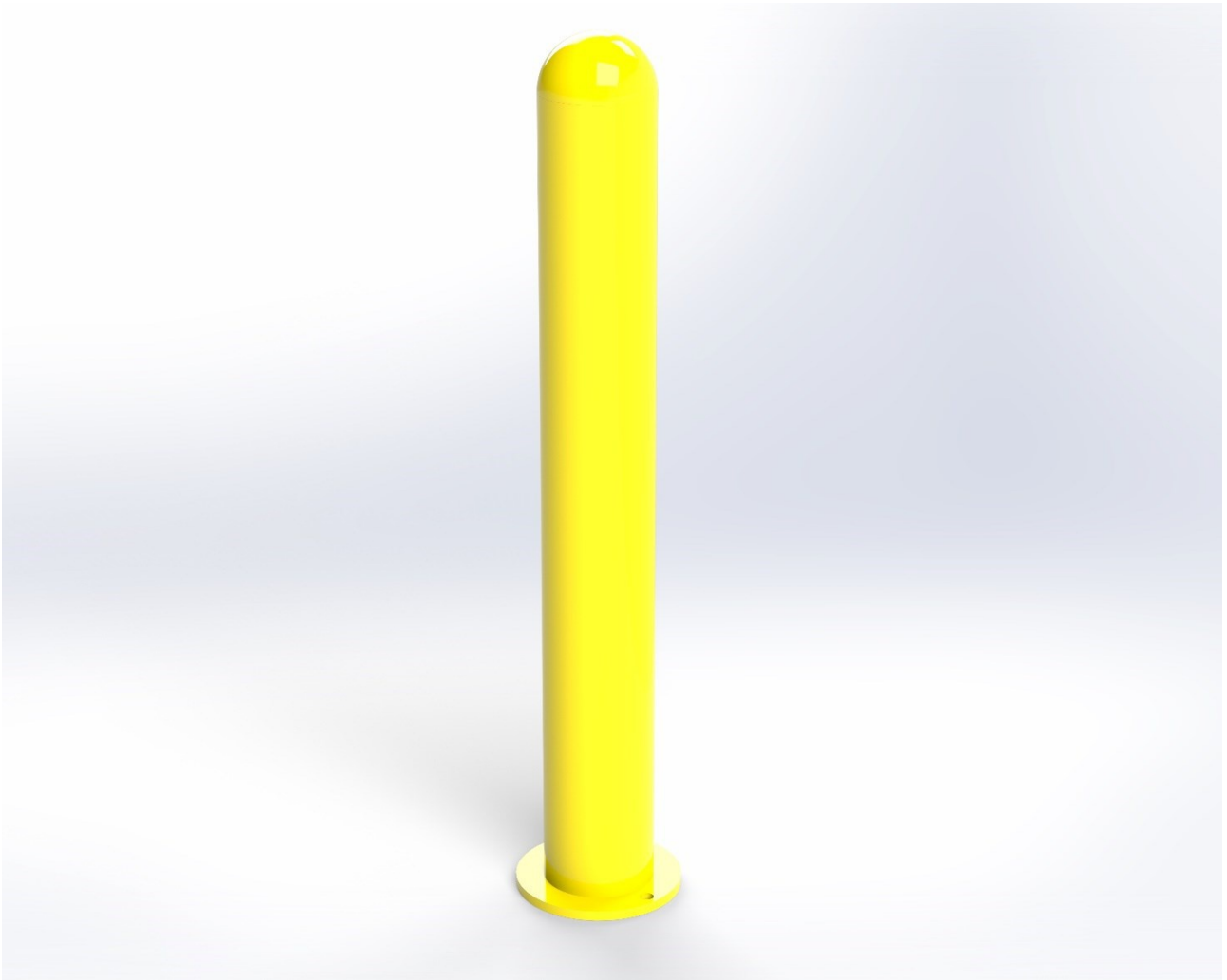

CODICE IDENTIFICATIVO: PII00006

Caratteristiche:

- **Dimensioni:** L 55 x / 55 x H 85 cm.
- **Peso:** 20 kg.

Realizzato anche su misura.

Finitura : Verniciato, zincato oppure in acciaio inox.



CODICE IDENTIFICATIVO: PII00007

Caratteristiche:

- **Dimensioni:** L 183 x / 10 x H 100 cm.
- **Peso:** 43 kg.

Realizzato anche su misura.

Finitura : Verniciato, zincato oppure in acciaio inox.



Scale industriali



CODICE IDENTIFICATIVO: SC00001

Caratteristiche:

- **Dimensioni:** L 94 x / 87 x H 160 cm.
- **Portata massima:** 2000 kg.
- **Peso:** 62 kg.

Realizzato anche su misura.

Finitura :Verniciato, zincato oppure in acciaio inox.



CODICE IDENTIFICATIVO: SC00002

Caratteristiche:

- **Dimensioni:** L 305 x / 68 x H 286 cm.
- **Portata massima:** 2000 kg.
- **Peso:** 159 kg.

Realizzato anche su misura.

Finitura : Verniciato, zincato oppure in acciaio inox.



CODICE IDENTIFICATIVO: SC00003

Caratteristiche:

- **Dimensioni:** L 49 x / 51 x H 50 cm.
- **Portata massima:** 300 kg.
- **Peso:** 36 kg.

Realizzato anche su misura.

Finitura :Verniciato, zincato oppure in acciaio inox.

A photograph of a park in autumn. The scene is dominated by trees with yellowing leaves, suggesting the season is fall. In the foreground, two wooden chairs with slatted backs and armrests are positioned on a ground covered in fallen yellow leaves. To the left of the chairs, there is a stone fire pit. The background shows a grassy area and more trees with dense foliage. The overall atmosphere is peaceful and serene.

Parco e giardini



CODICE IDENTIFICATIVO: PG00001

Caratteristiche:

- **Dimensioni:** L 220 x / 140 x H 225 cm.
- **Peso:** 142 kg.

Realizzato anche su misura.

Finitura : Verniciato, zincato oppure in acciaio inox.



CODICE IDENTIFICATIVO: PG00002

Caratteristiche:

- **Dimensioni:** L 200 x / 41 x H 83 cm.
- **Peso:** 33 kg.

Realizzato anche su misura.

Finitura : Verniciato, zincato oppure in acciaio inox.



CODICE IDENTIFICATIVO: PG00003

Caratteristiche:

- **Dimensioni:** L 150 x / 76 x H 100 cm.
- **Peso:** 55 kg.

Realizzato anche su misura.

Finitura : Verniciato, zincato oppure in acciaio inox.



CODICE IDENTIFICATIVO: PG00004

Caratteristiche:

- **Dimensioni:** L 250 x / 100 x H 122 cm.
- **Peso:** 270 kg.

Realizzato anche su misura.

Finitura : Verniciato, zincato oppure in acciaio inox.



CODICE IDENTIFICATIVO: PG00005

Caratteristiche:

- **Dimensioni:** L 412 x / 412 x H 124 cm.
- **Peso:** 92 kg.

Realizzato anche su misura.

Finitura : Verniciato, zincato oppure in acciaio inox.

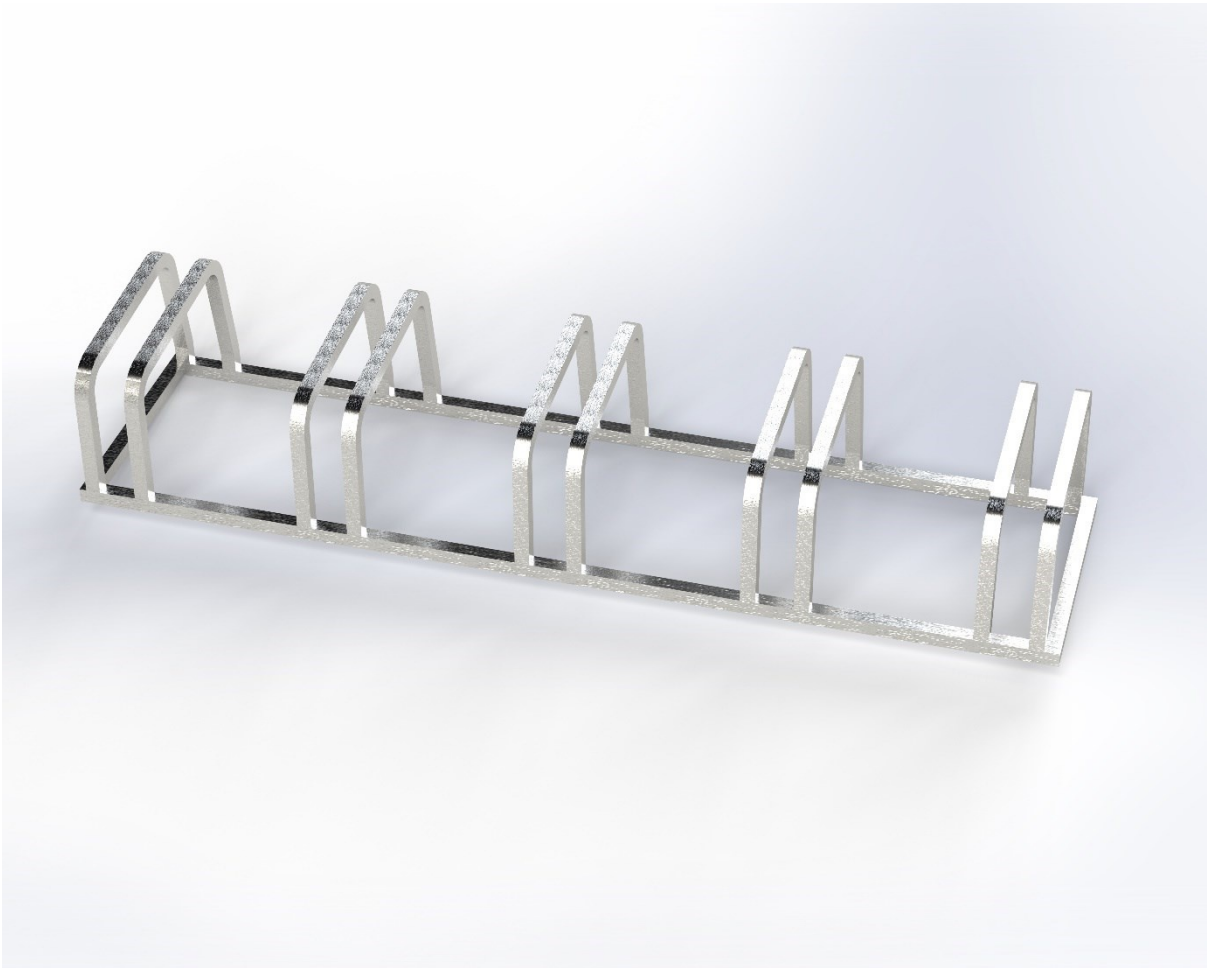

CODICE IDENTIFICATIVO: PG00006

Caratteristiche:

- **Dimensioni:** L 132 x / 34 x H 21 cm.
- **Peso:** 30 kg.

Realizzato anche su misura.

Finitura : Verniciato, zincato oppure in acciaio inox.



CODICE IDENTIFICATIVO: PG00007

Caratteristiche:

- **Dimensioni:** L 54 x / 43 x H 86 cm.
- **Peso:** 55 kg.

Realizzato anche su misura.

Finitura :Verniciato, zincato oppure in acciaio inox.



CODICE IDENTIFICATIVO: PG00008

Caratteristiche:

- **Dimensioni:** L 61 x / 68 x H 73 cm.
- **Peso:** 38 kg.

Realizzato anche su misura.

Finitura : Verniciato, zincato oppure in acciaio inox.



CODICE IDENTIFICATIVO: PG00009

Caratteristiche:

- **Dimensioni:** L 71 x / 58 x H 88 cm.
- **Peso:** 53 kg.

Realizzato anche su misura.

Finitura : Verniciato, zincato oppure in acciaio inox.



CODICE IDENTIFICATIVO: PG00010

Caratteristiche:

- **Dimensioni:** L 55 x / 51 x H 82 cm.
- **Peso:** 55 kg.

Realizzato anche su misura.

Finitura :Verniciato, zincato oppure in acciaio inox.



CODICE IDENTIFICATIVO: PG00011

Caratteristiche:

- **Dimensioni:** L 159 x / 75 x H 85 cm.
- **Peso:** 43 kg.

Realizzato anche su misura.

Finitura : Verniciato, zincato oppure in acciaio inox.



CODICE IDENTIFICATIVO: PG00012

Caratteristiche:

- **Dimensioni:** L 236 x / 236 x H 780 cm.
- **Peso:** 253 kg.

Realizzato anche su misura.

Finitura : Verniciato, zincato oppure in acciaio inox.



Struttura - Box



CODICE IDENTIFICATIVO: ST00001

Caratteristiche:

- **Dimensioni:** L 321 x / 300 x H 300 cm.
- **Peso:** 500 kg.

Realizzato anche su misura.

Finitura : Verniciato, zincato oppure in acciaio inox.



CODICE IDENTIFICATIVO: ST00002

Caratteristiche:

- **Dimensioni:** L 1800 x / 500 x H 445 cm
- **Peso:** 9608 kg.

Realizzato anche su misura.

Finitura : Verniciato, zincato oppure in acciaio inox.



CODICE IDENTIFICATIVO: ST00003

Caratteristiche:

- **Dimensioni:** L 628 x / 320 x H 350 cm.
- **Peso:** 290 kg.

Realizzato anche su misura.

Finitura : Verniciato, zincato oppure in acciaio inox.



CODICE IDENTIFICATIVO: ST00004

Caratteristiche:

- **Dimensioni:** L 307 x / 225 x H 280 cm.
- **Peso:** 330 kg.

Realizzato anche su misura.

Finitura : Verniciato, zincato oppure in acciaio inox.



CODICE IDENTIFICATIVO: ST00005

Caratteristiche:

- **Dimensioni:** L 438 x / 292 x H 280 cm.
- **Peso:** 560 kg.

Realizzato anche su misura.

Finitura : Verniciato, zincato oppure in acciaio inox.

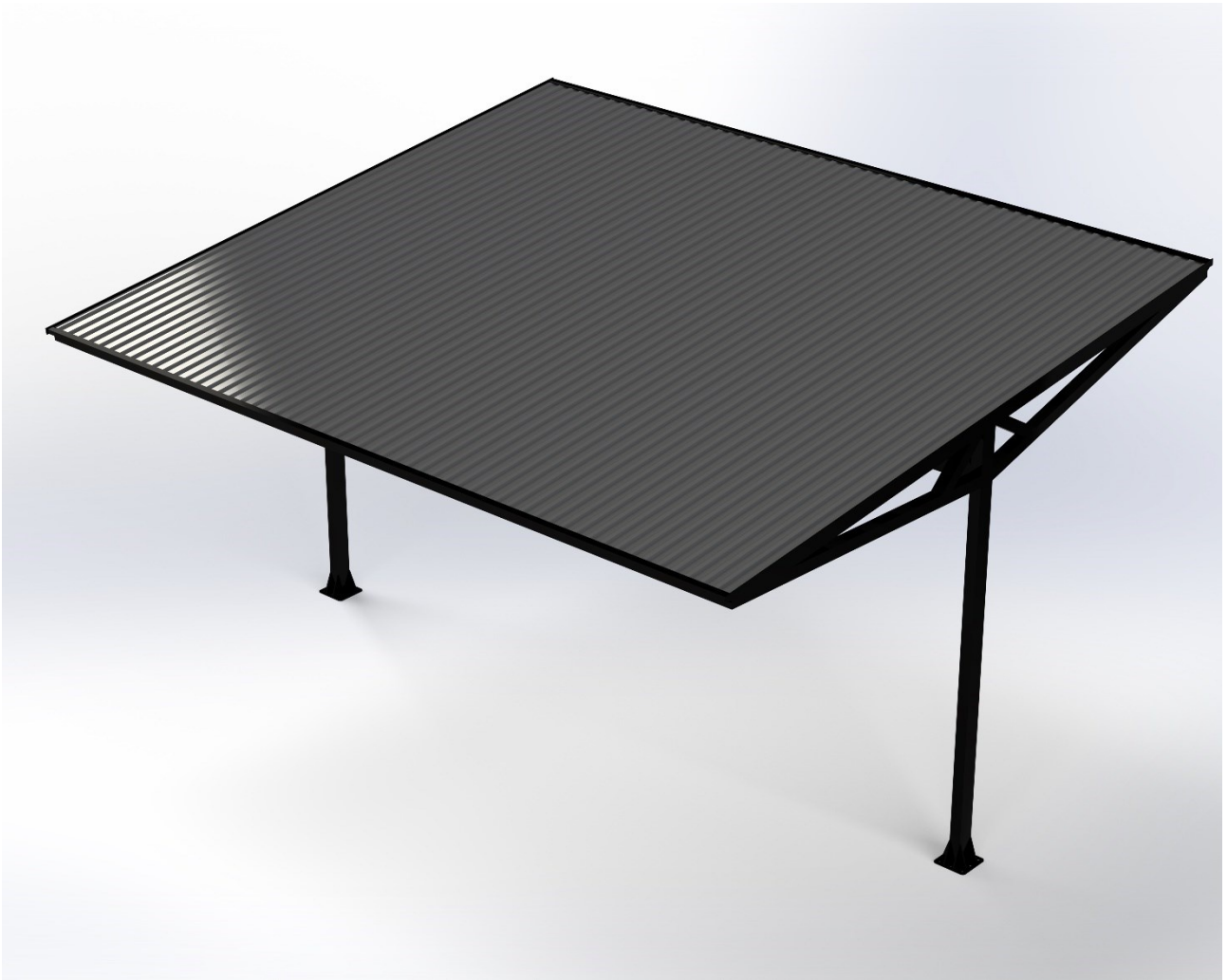

CODICE IDENTIFICATIVO: EC00006

Caratteristiche:

- **Dimensioni:** L 713 x / 617 x H 386 cm.
- **Portata massima:** 5000 kg.
- **Peso:** 1305 kg.

Realizzato anche su misura.

Finitura : Verniciato, zincato oppure in acciaio inox.



Rulliere



CODICE IDENTIFICATIVO: RU00001

Caratteristiche:

- **Dimensioni:** L 292 x / 59 x H 100 cm.
- **Portata massima:** 500 kg.
- **Peso:** 42 kg.

Realizzato anche su misura.

Finitura : Verniciato, zincato oppure in acciaio inox.



CODICE IDENTIFICATIVO: RU00002

Caratteristiche:

- **Dimensioni:** L 293 x / 144 x H 239 cm.
- **Portata massima:** 1000 kg.
- **Peso:** 151 kg.

Realizzato anche su misura.

Finitura : Verniciato, zincato oppure in acciaio inox.

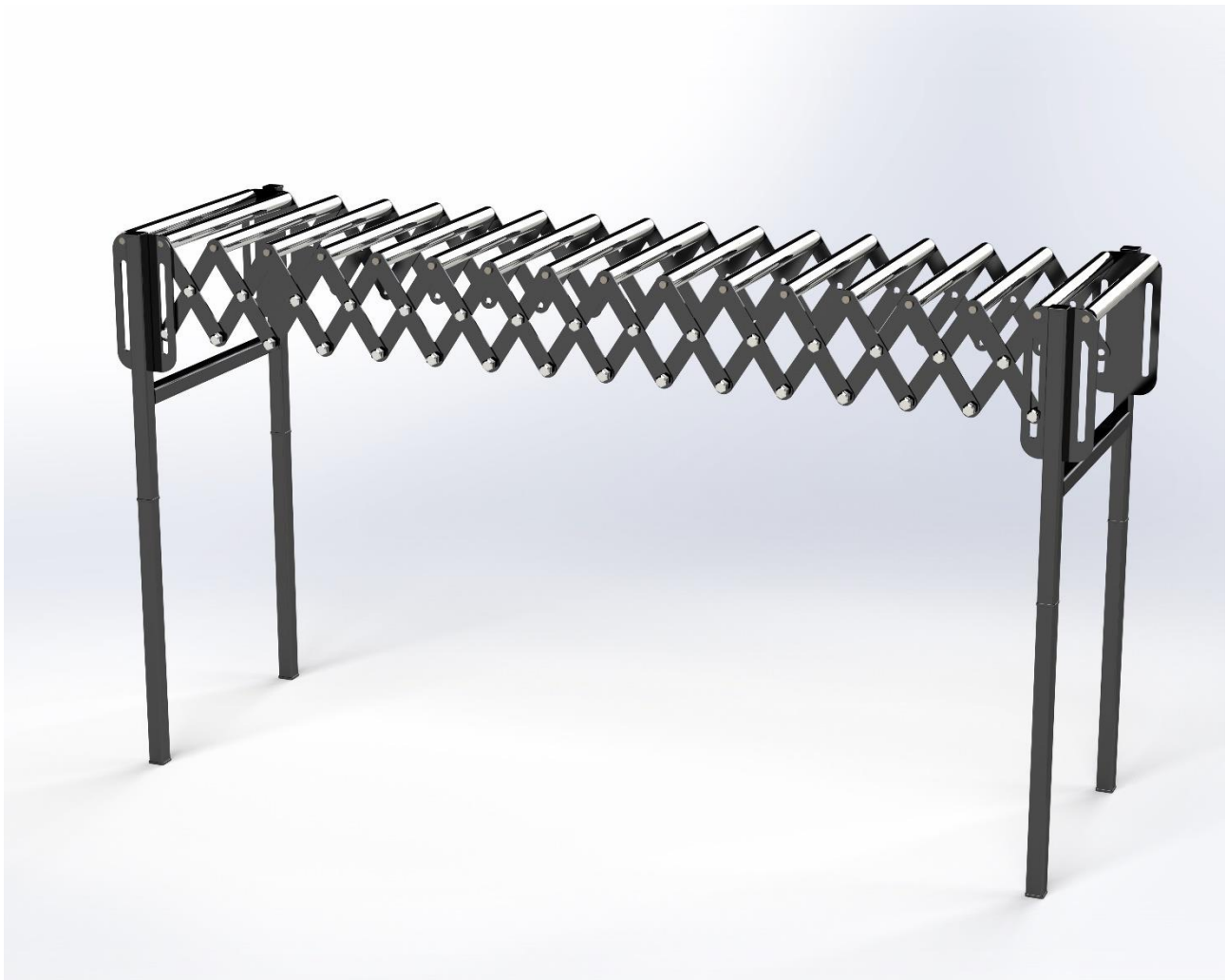

CODICE IDENTIFICATIVO: RU00003

Caratteristiche:

- **Dimensioni:** L 175 x / 52 x H 100 cm.
- **Portata massima:** 200 kg.
- **Peso:** 34 kg.

Realizzato anche su misura.

Finitura : Verniciato, zincato oppure in acciaio inox.



Porta tubolari



CODICE IDENTIFICATIVO: PT00001

Caratteristiche:

- **Dimensioni:** L 130 x / 200 x H 190 cm.
- **Peso:** 317 kg.

Realizzato anche su misura.

Finitura : Verniciato, zincato oppure in acciaio inox.



CODICE IDENTIFICATIVO: PT00002

Caratteristiche:

- **Dimensioni:** L 137 x / 165 x H 196 cm.
- **Peso:** 120 kg.

Realizzato anche su misura.

Finitura : Verniciato, zincato oppure in acciaio inox.





CODICE IDENTIFICATIVO: IPA00001

Caratteristiche:

- **Dimensioni:** L 80 x / 5 x H 200 cm.
- **Peso:** 35 kg.

Realizzato anche su misura.

Finitura : Verniciato, zincato oppure in acciaio inox.



CODICE IDENTIFICATIVO: IPA00002

Caratteristiche:

- **Dimensioni:** L 130 x / 5 x H 245 cm.
- **Peso:** 75 kg.

Realizzato anche su misura.

Finitura : Verniciato, zincato oppure in acciaio inox.



CODICE IDENTIFICATIVO: IPA00003

Caratteristiche:

- **Dimensioni:** L 125 x / 10 x H 137 cm.
- **Peso:** 32 kg.

Realizzato anche su misura.

Finitura : Verniciato, zincato oppure in acciaio inox.



Ringhiere - Cancelli

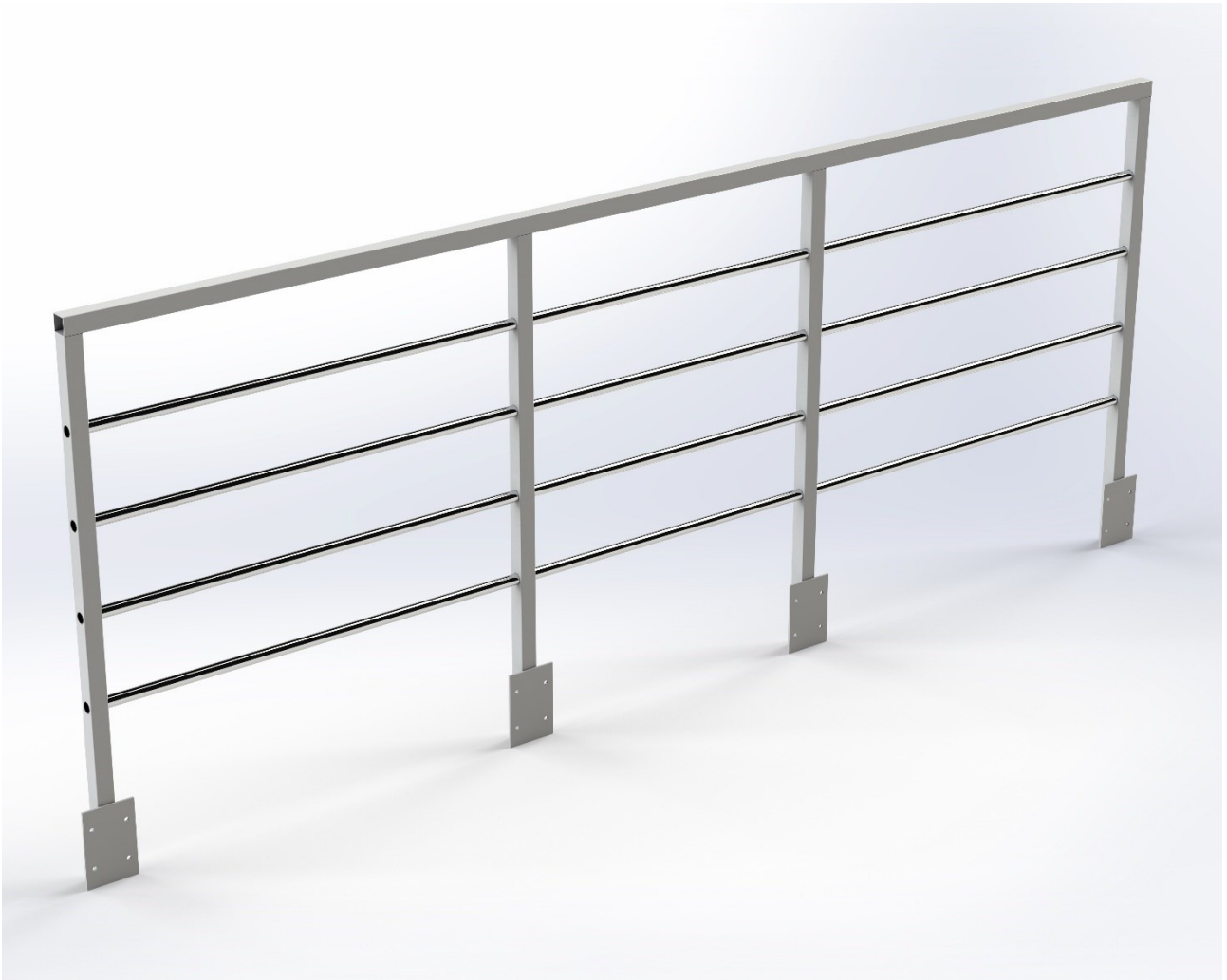

CODICE IDENTIFICATIVO: RI00001

Caratteristiche:

- **Dimensioni:** L 600 x / 5 x H 120 cm.
- **Peso:** 52 kg.

Realizzato anche su misura.

Finitura : Verniciato, zincato oppure in acciaio inox.

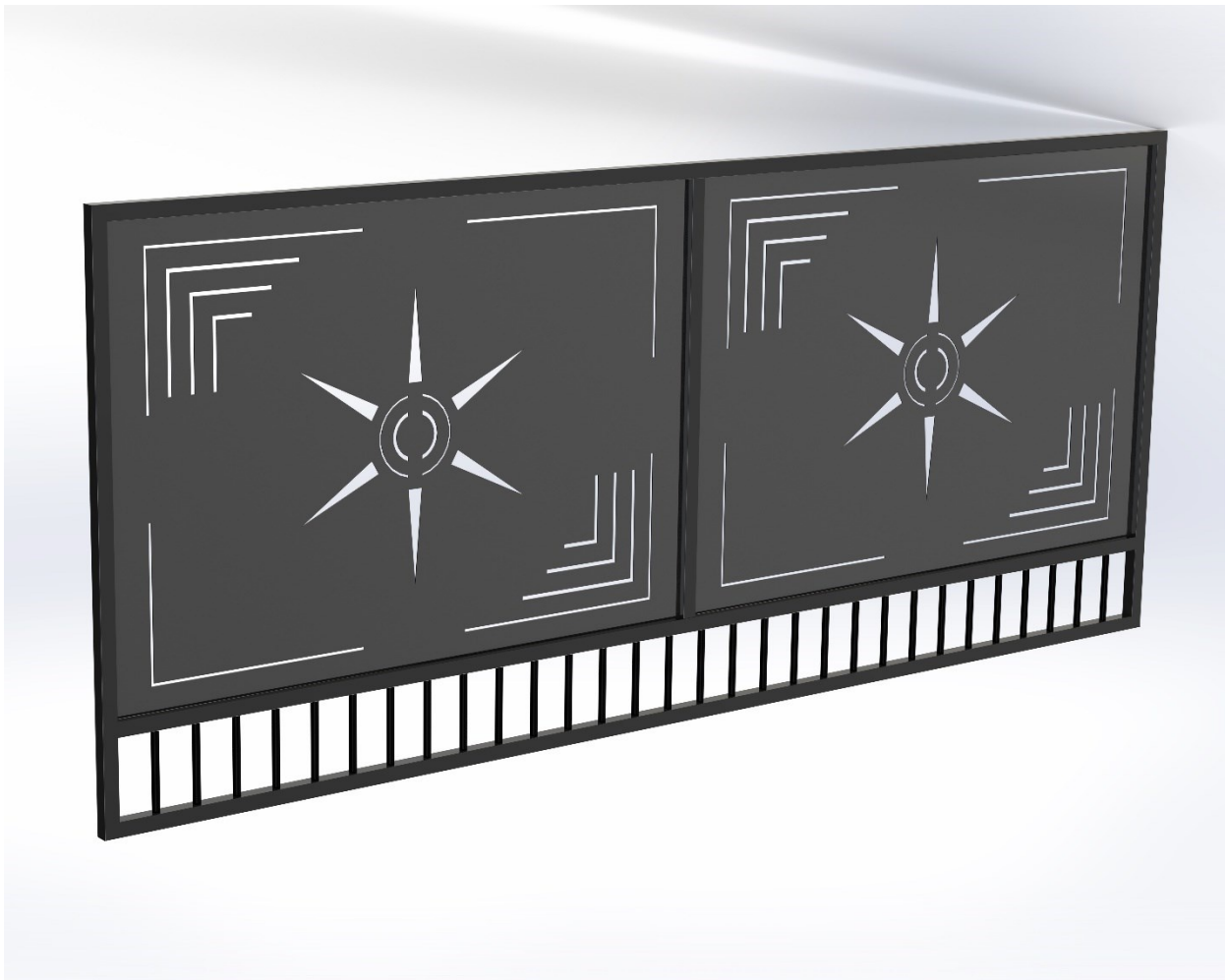

CODICE IDENTIFICATIVO: RI00002

Caratteristiche:

- **Dimensioni:** L 345 x / 5 x H 142 cm.
- **Peso:** 124 kg.

Realizzato anche su misura.

Finitura : Verniciato, zincato oppure in acciaio inox.



CODICE IDENTIFICATIVO: RI00003

Caratteristiche:

- **Dimensioni:** L 200 x / 11 x H 140 cm.
- **Peso:** 27 kg.

Realizzato anche su misura.

Finitura : Verniciato, zincato oppure in acciaio inox.

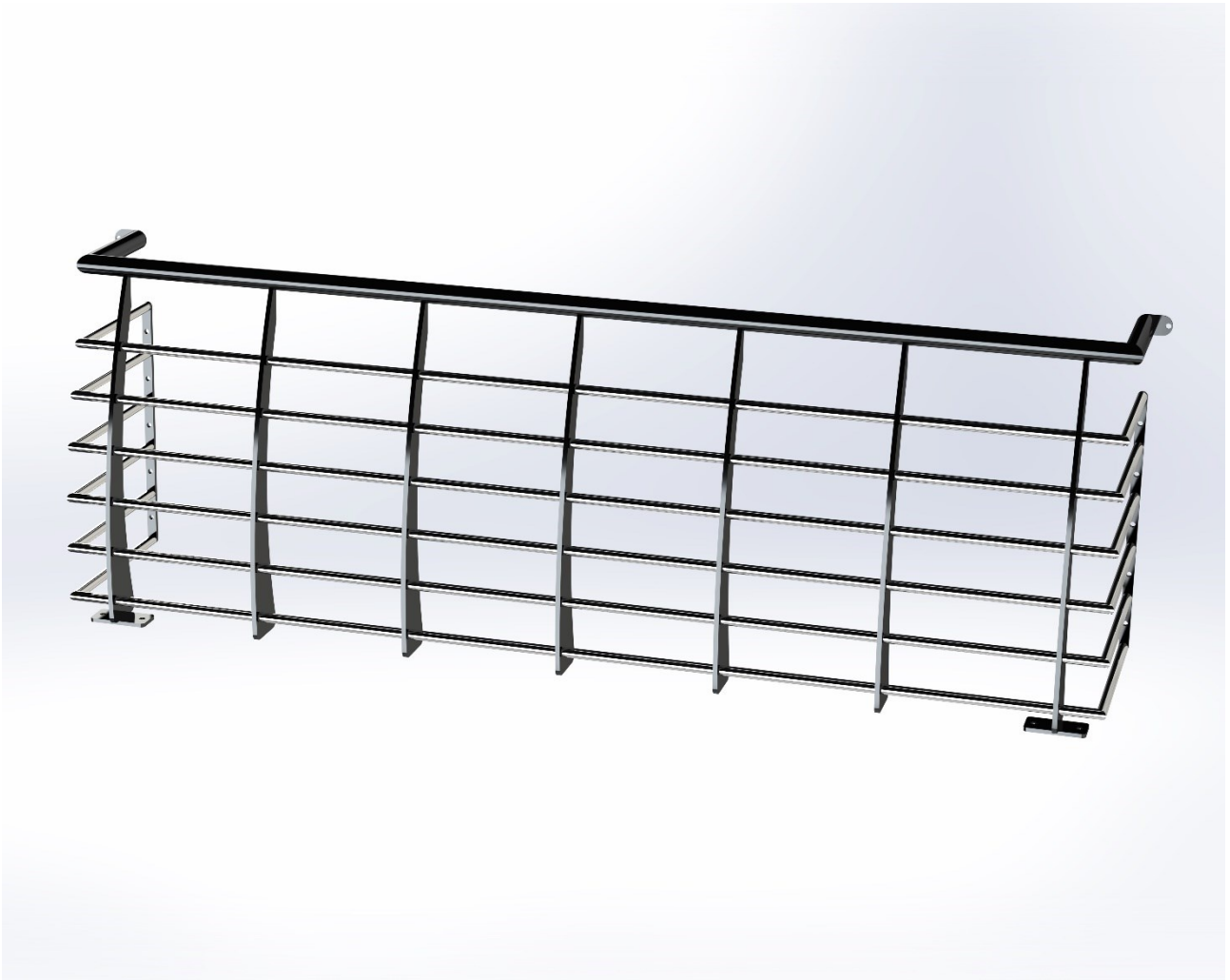

CODICE IDENTIFICATIVO: RI00004

Caratteristiche:

- **Dimensioni:** L 275 x / 50 x H 100 cm.
- **Peso:** 168 kg.

Realizzato anche su misura.

Finitura : Verniciato, zincato oppure in acciaio inox.



CODICE IDENTIFICATIVO: RI00005

Caratteristiche:

- **Dimensioni:** L 118 x / 4 x H 96 cm.
- **Peso:** 48 kg.

Realizzato anche su misura.

Finitura : Verniciato, zincato oppure in acciaio inox.



CODICE IDENTIFICATIVO: RI00006

Caratteristiche:

- **Dimensioni:** L 312 x / 5 x H 172 cm.
- **Portata massima:** 200 kg a piano.
- **Peso:** 138 kg.

Realizzato anche su misura.

Finitura : Verniciato, zincato oppure in acciaio inox.



Scale di sicurezza



CODICE IDENTIFICATIVO: SS00001

Caratteristiche:

- **Dimensioni:** L 80 x / 88 x H 800 cm.
- **Peso:** 270 kg.

Realizzato anche su misura.

Finitura : Verniciato, zincato oppure in acciaio inox.



CODICE IDENTIFICATIVO: SS00002

Caratteristiche:

- **Dimensioni:** L 81 x / 102 x H 850 cm.
- **Peso:** 215 kg.

Realizzato anche su misura.

Finitura :Verniciato, zincato oppure in acciaio inox.

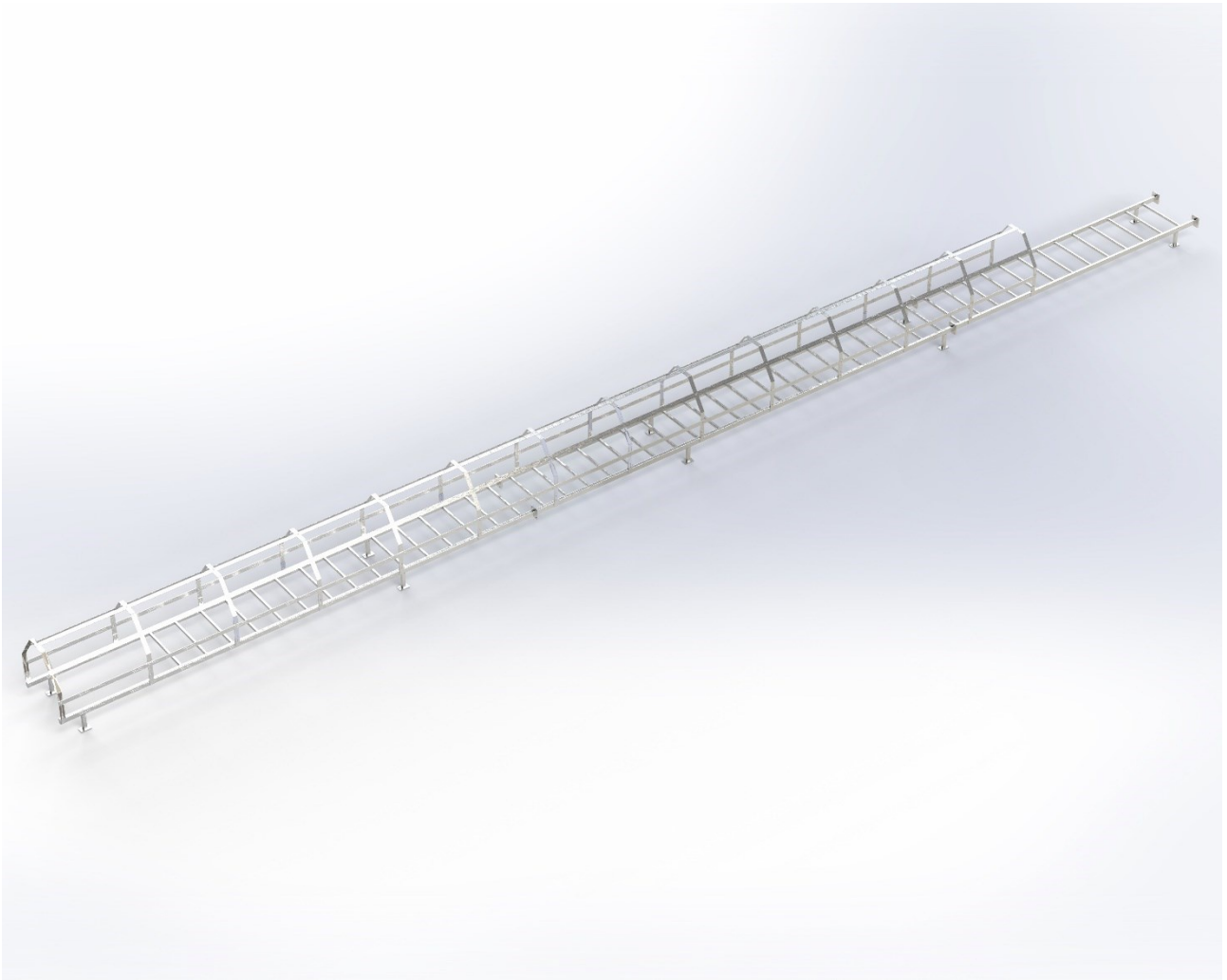

CODICE IDENTIFICATIVO: SS00003

Caratteristiche:

- **Dimensioni:** L 109 x / 75 x H 1600 cm.
- **Peso:** 355 kg.

Realizzato anche su misura.

Finitura : Verniciato, zincato oppure in acciaio inox.

Franceschi ha un reparto d'ufficio tecnico per l'esecuzione di svariati tipi di progetti. Si può creare progetti su misura a esigenza del cliente.

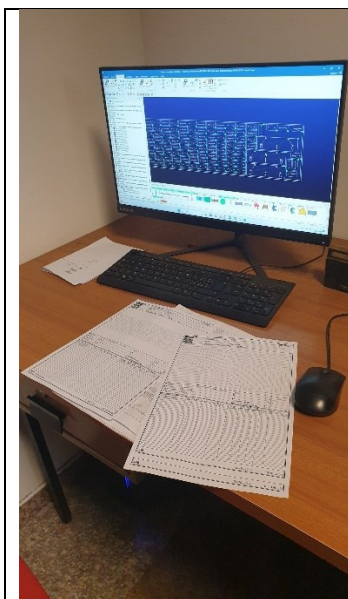
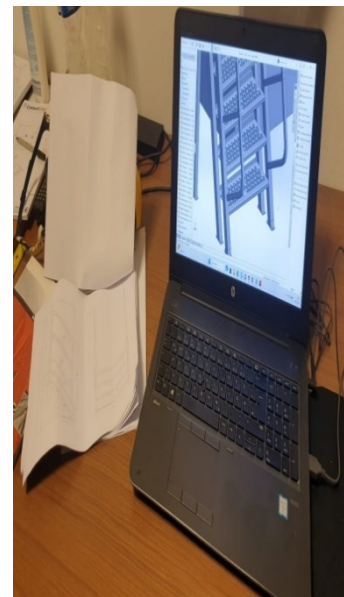

Sempre in reparto si realizzano programmi per il laser indispensabili per creare molti pezzi e lavorazioni speciali.

Tel +39 0522 941147

amministrazione@franceschiec.it

www.franceschiec.it